



Strategische Ausrichtung der Gemeinde Dötlingen

—

Ergebnispräsentation der Bürgerbefragung



Prof. Dr. Stefan Eisner | Marina Romaschin

November 2023

Gemeinde Dötlingen

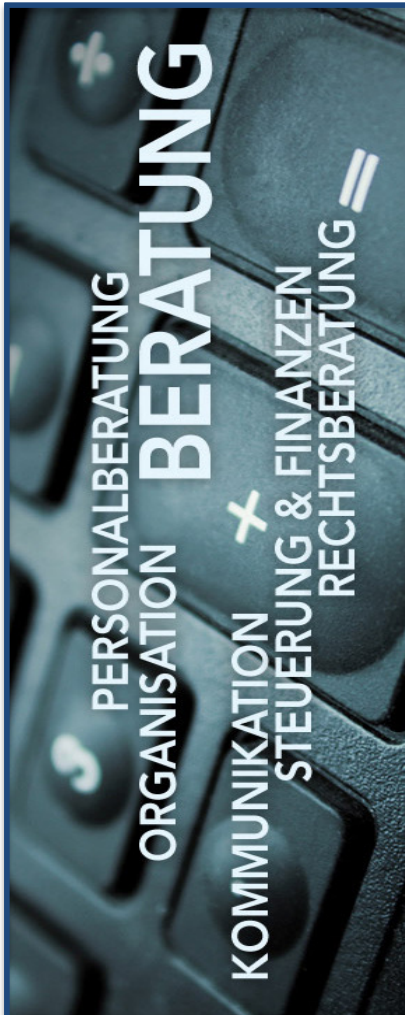

1 | Rahmenbedingungen

- a. Vorgehensweise und Methodik
- b. Fragebogen Bürgerbefragung

2 | Ergebnisse Bürgerbefragung

- a. Informationen zur Stichprobe
- b. Deskriptive Statistik

3 | Nächste Schritte



1 | Rahmenbedingungen

a. Vorgehensweise und Methodik



Prof. Dr. Stefan Eisner | Marina Romaschin

November 2023

Gemeinde Dötlingen

1 | Rahmenbedingungen

a. Vorgehensweise und Methodik

Teilnahme an der Bürgerbefragung



- Start der Bürgerbefragung:
10. September 2023
- Fortschritte des Projekts und dessen Ergebnissicherung sowie Umsetzung erhalten Sie stets über den Link:
www.doetlingen.de/strategische-ausrichtung
- Umfragetool LamaPoll, 100% DSGVO-konform



Elemente des Fragebogens

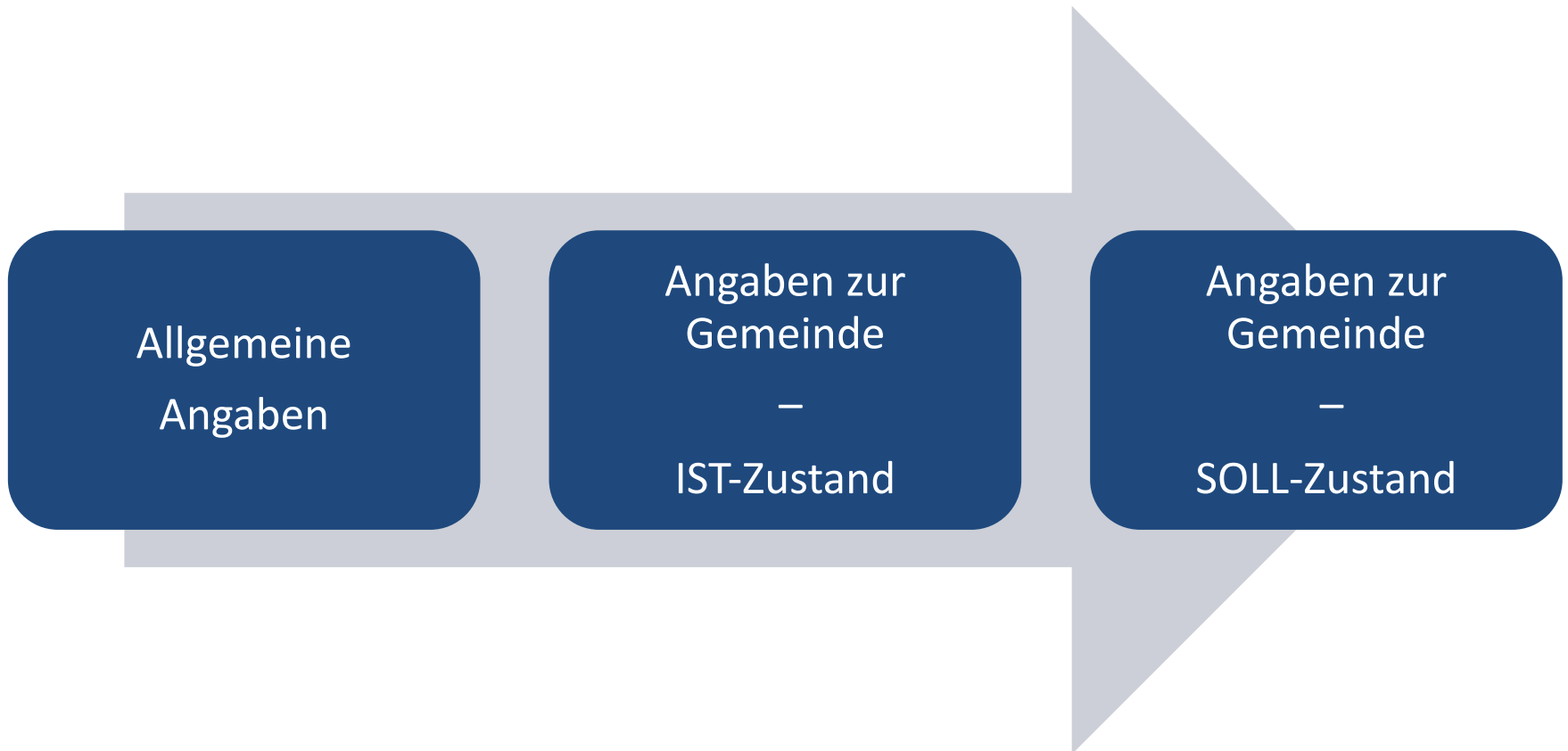



1 | Rahmenbedingungen

b. Fragebogen Bürgerbefragung



NSI CONSULT

BERATUNGS- UND SERVICEGESELLSCHAFT MBH

Prof. Dr. Stefan Eisner | Marina Romaschin

November 2023

Gemeinde Dötlingen

Allgemeine Angaben



Befragung zur strategischen Ausrichtung der Gemeinde Dötlingen

Wir gestalten die Gemeinde Dötlingen!

Alle interessierten Menschen sind gefragt – ob groß oder klein, ob hier wohnhaft oder zu Besuch

Liebe Bürgerinnen und Bürger, liebe Besucherinnen und Besucher, sehr geehrte Damen und Herren,

die Gemeinde Dötlingen plant sich neu und zukunftsorientiert auszurichten. Dazu sollen strategische Ziele für die Gemeinde bestimmt werden, die wir nach innen und außen leben wollen. Wofür steht unsere Gemeinde? Was macht uns besonders und was könnten wir verbessern?

Gleich zu Beginn soll Ihre Stimme maßgeblich sein für den weiteren Verlauf des Projekts.

Deswegen starten wir mit Unterstützung der NSI Consult Beratungs- und Servicegesellschaft mbH eine umfangreiche Bürgerbefragung. Wir möchten von Ihnen wissen, wie Sie die Gemeinde Dötlingen wahrnehmen und was Sie für die Zukunft der Gemeinde erwarten. Auf Basis dieser Ergebnisse entwickeln wir neben der neuen strategischen Ausrichtung auch Kennzahlen zur Erreichung dieser Ziele und damit eine Möglichkeit für einen standardisierten Austausch zwischen Bürgerschaft, Politik und Verwaltung.

Bitte nehmen Sie sich einen Moment Zeit, um den Fragebogen auszufüllen. Unter Berücksichtigung des Datenschutzes werden Ihre Angaben selbstverständlich vertraulich behandelt und nach der Verarbeitung umgehend vernichtet. Die Teilnahme ist möglich bis zum **15.10.2023**.

Sie können den Fragebogen online aufrufen unter www.doetlingen.de/strategische-ausrichtung. Hier werden Sie zur Teilnahme dann weitergeleitet zum DSGVO-konformen Umfragedienstleister „LamaPol“. Sie können den Fragebogen ebenfalls als PDF-Datei herunterladen und ausdrucken sowie in Papierform im Rathaus erhalten und auch dort wieder abgeben.

Über den oben genannten Link werden wir Sie stetig über die Fortschritte des Projekts und dessen Ergebnissicherung sowie die Umsetzung informieren.

Ich bedanke mich jetzt schon für Ihre Mitwirkung!

Es grüßt Sie Ihre

Antje Oltmanns
Bürgermeisterin



2



Allgemeine Angaben

1. Wo wohnen Sie?

Falls Sie in der Gemeinde Dötlingen wohnen, in welchem Ortsteil?

- | | | | |
|-------------------------------------|--------------------------------------|--------------------------------------|-------------------------------------|
| <input type="checkbox"/> Altona | <input type="checkbox"/> Aschenstedt | <input type="checkbox"/> Barel | <input type="checkbox"/> Brettorf |
| <input type="checkbox"/> Busch | <input type="checkbox"/> Dötlingen | <input type="checkbox"/> Geveshausen | <input type="checkbox"/> Grad |
| <input type="checkbox"/> Haidhäuser | <input type="checkbox"/> Hockensberg | <input type="checkbox"/> Iserloy | <input type="checkbox"/> Klattenhof |
| <input type="checkbox"/> Neerstedt | <input type="checkbox"/> Nuttel | <input type="checkbox"/> Ohe | <input type="checkbox"/> Ostritrum |
| <input type="checkbox"/> Rhade | <input type="checkbox"/> Uhlhorn | <input type="checkbox"/> Wehe | |

- in einer anderen Kommune in Niedersachsen
 in einem anderen Bundesland oder Ausland

Falls Sie nicht in der Gemeinde Dötlingen wohnen, was ist der Grund für Ihren Besuch?

- Arbeit Tourismus Familie/Freunde Sonstiges: _____

2. Wie alt sind Sie?

- | | | | |
|--|--|--|--|
| <input type="checkbox"/> bis 11 Jahre | <input type="checkbox"/> 12 bis 15 Jahre | <input type="checkbox"/> 16 bis 18 Jahre | <input type="checkbox"/> 19 bis 20 Jahre |
| <input type="checkbox"/> 21 bis 30 Jahre | <input type="checkbox"/> 31 bis 40 Jahre | <input type="checkbox"/> 41 bis 50 Jahre | <input type="checkbox"/> 51 bis 60 Jahre |
| <input type="checkbox"/> 61 bis 70 Jahre | <input type="checkbox"/> 71 bis 80 Jahre | <input type="checkbox"/> 81 bis 90 Jahre | <input type="checkbox"/> über 91 Jahre |

3. Ihr Geschlecht

- weiblich männlich divers

4. Angaben zu Ihrer Tätigkeit

- angestellte Person/im Beamtenstatus selbstständig/freiberuflich arbeitende Person
 Person aus der/dem Schülerschaft/Ausbildung/Studium z. Zt. ohne Beschäftigung
 Haushaltführende Person Person im Ruhestand Sonstiges

1 | Rahmenbedingungen

b. Fragebogen Bürgerbefragung

Angaben zur Gemeinde – IST-Zustand

3



Angaben zur Gemeinde – IST-Zustand

5. Wofür steht die Gemeinde Dötlingen heute? Was verbinden Sie mit ihr?

1: trifft überhaupt nicht zu bis 5: trifft vollkommen zu

familienfreundlich	<input type="checkbox"/> 1	<input type="checkbox"/> 2	<input type="checkbox"/> 3	<input type="checkbox"/> 4	<input type="checkbox"/> 5
gepflegt	<input type="checkbox"/> 1	<input type="checkbox"/> 2	<input type="checkbox"/> 3	<input type="checkbox"/> 4	<input type="checkbox"/> 5
herzlich	<input type="checkbox"/> 1	<input type="checkbox"/> 2	<input type="checkbox"/> 3	<input type="checkbox"/> 4	<input type="checkbox"/> 5
innovativ	<input type="checkbox"/> 1	<input type="checkbox"/> 2	<input type="checkbox"/> 3	<input type="checkbox"/> 4	<input type="checkbox"/> 5
künstlerisch	<input type="checkbox"/> 1	<input type="checkbox"/> 2	<input type="checkbox"/> 3	<input type="checkbox"/> 4	<input type="checkbox"/> 5
klimafreundlich	<input type="checkbox"/> 1	<input type="checkbox"/> 2	<input type="checkbox"/> 3	<input type="checkbox"/> 4	<input type="checkbox"/> 5
lebendig	<input type="checkbox"/> 1	<input type="checkbox"/> 2	<input type="checkbox"/> 3	<input type="checkbox"/> 4	<input type="checkbox"/> 5
modern	<input type="checkbox"/> 1	<input type="checkbox"/> 2	<input type="checkbox"/> 3	<input type="checkbox"/> 4	<input type="checkbox"/> 5
kreativ	<input type="checkbox"/> 1	<input type="checkbox"/> 2	<input type="checkbox"/> 3	<input type="checkbox"/> 4	<input type="checkbox"/> 5
nachhaltig	<input type="checkbox"/> 1	<input type="checkbox"/> 2	<input type="checkbox"/> 3	<input type="checkbox"/> 4	<input type="checkbox"/> 5
offen	<input type="checkbox"/> 1	<input type="checkbox"/> 2	<input type="checkbox"/> 3	<input type="checkbox"/> 4	<input type="checkbox"/> 5
traditionsbewusst	<input type="checkbox"/> 1	<input type="checkbox"/> 2	<input type="checkbox"/> 3	<input type="checkbox"/> 4	<input type="checkbox"/> 5

6. Bitte nennen Sie drei Stärken und drei Schwächen der Gemeinde Dötlingen im Hinblick auf die aktuelle Situation.

Stärken

1. _____
2. _____
3. _____

Schwächen

1. _____
2. _____
3. _____

7. Wie beurteilen Sie die Gemeinde Dötlingen insgesamt?

Schulnotenskala 1: sehr gut – 6: ungenügend

- 1 2 3 4 5 6

4



Angaben zur Gemeinde – IST-Zustand

8. Was macht das Dasein in der Gemeinde Dötlingen aktuell besonders lebenswert?

Sie können so viele Kreuze setzen, wie Sie möchten.

<input type="checkbox"/>	die Kinderbetreuung	<input type="checkbox"/>	die Zusammenarbeit der Gemeindepolitik und der Kirche
<input type="checkbox"/>	die Jugendangebote und -zentren	<input type="checkbox"/>	die religiösen Institutionen
<input type="checkbox"/>	die Seniorenbetreuung	<input type="checkbox"/>	die Mobilität im Gemeindegebiet
<input type="checkbox"/>	die Seniorenangebote	<input type="checkbox"/>	die Parkplatzsituation
<input type="checkbox"/>	die Bildungsangebote	<input type="checkbox"/>	die Anbindung an Bus und Bahn
<input type="checkbox"/>	die Ausbildungsangebote	<input type="checkbox"/>	die Vereinbarkeit Familie und Beruf
<input type="checkbox"/>	die Weiterbildungsangebote	<input type="checkbox"/>	die Vereinbarkeit Familie und Pflege
<input type="checkbox"/>	das Arbeitsplatzangebot	<input type="checkbox"/>	die medizinische Grundversorgung
<input type="checkbox"/>	das Schulangebot am Wohnort	<input type="checkbox"/>	die Verfügbarkeit von Wohnraum
<input type="checkbox"/>	die Kulturangebote	<input type="checkbox"/>	die Wohnraumkosten
<input type="checkbox"/>	die Kunstangebote/-ausstellungen	<input type="checkbox"/>	der Tourismus
<input type="checkbox"/>	das „Künstlerdorf“ Dötlingen	<input type="checkbox"/>	die Natur und Landschaft
<input type="checkbox"/>	die Freizeitangebote	<input type="checkbox"/>	die Fußwege
<input type="checkbox"/>	die Spielplätze	<input type="checkbox"/>	die Radwege
<input type="checkbox"/>	die Sportangebote	<input type="checkbox"/>	die Wanderwege
<input type="checkbox"/>	die Freiwillige Feuerwehr	<input type="checkbox"/>	das ganzheitliche Erscheinungsbild
<input type="checkbox"/>	das Ehrenamt	<input type="checkbox"/>	das gastronomische Angebot
<input type="checkbox"/>	das Vereinsleben	<input type="checkbox"/>	die Versorgung mit Lebensmitteln
<input type="checkbox"/>	die Digitalisierung im Rathaus	<input type="checkbox"/>	das Einzelhandelsangebot
<input type="checkbox"/>	die gute private Internetverbindung	<input type="checkbox"/>	das menschliche Miteinander
<input type="checkbox"/>	das WLAN im öffentlichen Raum	<input type="checkbox"/>	der dörfliche Charakter

Sonstiges: _____

Angaben zur Gemeinde – SOLL-Zustand

5



Angaben zur Gemeinde – SOLL-Zustand

9. Für die weitere Vorgehensweise möchten wir einen Blick in die Zukunft werfen:
Welche Themen sind Ihnen grundsätzlich für eine positive Entwicklung der Gemeinde Dötlingen wichtig?

	1: überhaupt nicht wichtig		bis		5: sehr wichtig	
Arbeitsplatzangebot	<input type="checkbox"/>	<input type="checkbox"/>	<input type="checkbox"/>	<input type="checkbox"/>	<input type="checkbox"/>	<input type="checkbox"/>
Ausbildungsangebot	<input type="checkbox"/>	<input type="checkbox"/>	<input type="checkbox"/>	<input type="checkbox"/>	<input type="checkbox"/>	<input type="checkbox"/>
Bürgerbeteiligung	<input type="checkbox"/>	<input type="checkbox"/>	<input type="checkbox"/>	<input type="checkbox"/>	<input type="checkbox"/>	<input type="checkbox"/>
Digitalisierung	<input type="checkbox"/>	<input type="checkbox"/>	<input type="checkbox"/>	<input type="checkbox"/>	<input type="checkbox"/>	<input type="checkbox"/>
Einzelhandel/Einkaufen	<input type="checkbox"/>	<input type="checkbox"/>	<input type="checkbox"/>	<input type="checkbox"/>	<input type="checkbox"/>	<input type="checkbox"/>
Familienfreundlichkeit	<input type="checkbox"/>	<input type="checkbox"/>	<input type="checkbox"/>	<input type="checkbox"/>	<input type="checkbox"/>	<input type="checkbox"/>
Freizeitaktivitäten	<input type="checkbox"/>	<input type="checkbox"/>	<input type="checkbox"/>	<input type="checkbox"/>	<input type="checkbox"/>	<input type="checkbox"/>
Gastronomisches Angebot	<input type="checkbox"/>	<input type="checkbox"/>	<input type="checkbox"/>	<input type="checkbox"/>	<input type="checkbox"/>	<input type="checkbox"/>
Hörbetreuung	<input type="checkbox"/>	<input type="checkbox"/>	<input type="checkbox"/>	<input type="checkbox"/>	<input type="checkbox"/>	<input type="checkbox"/>
Innovation/Technologien	<input type="checkbox"/>	<input type="checkbox"/>	<input type="checkbox"/>	<input type="checkbox"/>	<input type="checkbox"/>	<input type="checkbox"/>
Integration/Inklusion	<input type="checkbox"/>	<input type="checkbox"/>	<input type="checkbox"/>	<input type="checkbox"/>	<input type="checkbox"/>	<input type="checkbox"/>
Kindertagesstätten	<input type="checkbox"/>	<input type="checkbox"/>	<input type="checkbox"/>	<input type="checkbox"/>	<input type="checkbox"/>	<input type="checkbox"/>
Kinder-/Jugendangebote	<input type="checkbox"/>	<input type="checkbox"/>	<input type="checkbox"/>	<input type="checkbox"/>	<input type="checkbox"/>	<input type="checkbox"/>
Klimaschutz	<input type="checkbox"/>	<input type="checkbox"/>	<input type="checkbox"/>	<input type="checkbox"/>	<input type="checkbox"/>	<input type="checkbox"/>
Kulturangebote	<input type="checkbox"/>	<input type="checkbox"/>	<input type="checkbox"/>	<input type="checkbox"/>	<input type="checkbox"/>	<input type="checkbox"/>
Kunstangebote	<input type="checkbox"/>	<input type="checkbox"/>	<input type="checkbox"/>	<input type="checkbox"/>	<input type="checkbox"/>	<input type="checkbox"/>
Medizinische Versorgung	<input type="checkbox"/>	<input type="checkbox"/>	<input type="checkbox"/>	<input type="checkbox"/>	<input type="checkbox"/>	<input type="checkbox"/>
Mobilität	<input type="checkbox"/>	<input type="checkbox"/>	<input type="checkbox"/>	<input type="checkbox"/>	<input type="checkbox"/>	<input type="checkbox"/>
Nachhaltigkeit	<input type="checkbox"/>	<input type="checkbox"/>	<input type="checkbox"/>	<input type="checkbox"/>	<input type="checkbox"/>	<input type="checkbox"/>
Natur	<input type="checkbox"/>	<input type="checkbox"/>	<input type="checkbox"/>	<input type="checkbox"/>	<input type="checkbox"/>	<input type="checkbox"/>
Öffentliche Sicherheit	<input type="checkbox"/>	<input type="checkbox"/>	<input type="checkbox"/>	<input type="checkbox"/>	<input type="checkbox"/>	<input type="checkbox"/>
OPNV/Anbindung	<input type="checkbox"/>	<input type="checkbox"/>	<input type="checkbox"/>	<input type="checkbox"/>	<input type="checkbox"/>	<input type="checkbox"/>
Örtliches Erscheinungsbild	<input type="checkbox"/>	<input type="checkbox"/>	<input type="checkbox"/>	<input type="checkbox"/>	<input type="checkbox"/>	<input type="checkbox"/>
Schulen	<input type="checkbox"/>	<input type="checkbox"/>	<input type="checkbox"/>	<input type="checkbox"/>	<input type="checkbox"/>	<input type="checkbox"/>
Seniorenangebote/Pflege	<input type="checkbox"/>	<input type="checkbox"/>	<input type="checkbox"/>	<input type="checkbox"/>	<input type="checkbox"/>	<input type="checkbox"/>
Sport	<input type="checkbox"/>	<input type="checkbox"/>	<input type="checkbox"/>	<input type="checkbox"/>	<input type="checkbox"/>	<input type="checkbox"/>
Umweltschutz	<input type="checkbox"/>	<input type="checkbox"/>	<input type="checkbox"/>	<input type="checkbox"/>	<input type="checkbox"/>	<input type="checkbox"/>
Vereinsleben	<input type="checkbox"/>	<input type="checkbox"/>	<input type="checkbox"/>	<input type="checkbox"/>	<input type="checkbox"/>	<input type="checkbox"/>
Weiterbildung	<input type="checkbox"/>	<input type="checkbox"/>	<input type="checkbox"/>	<input type="checkbox"/>	<input type="checkbox"/>	<input type="checkbox"/>
Wirtschaftsförderung	<input type="checkbox"/>	<input type="checkbox"/>	<input type="checkbox"/>	<input type="checkbox"/>	<input type="checkbox"/>	<input type="checkbox"/>
Wohnen	<input type="checkbox"/>	<input type="checkbox"/>	<input type="checkbox"/>	<input type="checkbox"/>	<input type="checkbox"/>	<input type="checkbox"/>

Sonstiges: _____

6



Angaben zur Gemeinde – SOLL-Zustand

10. Bitte nennen Sie drei Chancen und drei Risiken der Gemeinde Dötlingen im Hinblick auf die Zukunftsperspektive.

Chancen

1. _____
2. _____
3. _____

Risiken

1. _____
2. _____
3. _____

11. Befürworten Sie die folgenden regenerativen Energien im Gemeindegebiet?

1: trifft überhaupt nicht zu bis 5: trifft vollkommen zu

Photovoltaik Freiflächen	<input type="checkbox"/>	<input type="checkbox"/>	<input type="checkbox"/>	<input type="checkbox"/>	<input type="checkbox"/>
Photovoltaik Dachflächen	<input type="checkbox"/>	<input type="checkbox"/>	<input type="checkbox"/>	<input type="checkbox"/>	<input type="checkbox"/>
Biogas	<input type="checkbox"/>	<input type="checkbox"/>	<input type="checkbox"/>	<input type="checkbox"/>	<input type="checkbox"/>
Alternative Nutzung der vorhandenen Biogasanlagen, z.B. Biomethan, Fernwärmeversorgung etc.	<input type="checkbox"/>	<input type="checkbox"/>	<input type="checkbox"/>	<input type="checkbox"/>	<input type="checkbox"/>
Windenergie	<input type="checkbox"/>	<input type="checkbox"/>	<input type="checkbox"/>	<input type="checkbox"/>	<input type="checkbox"/>

12. Soll die Gemeinde Dötlingen wachsen?

ja nein

Wenn ja, dann durch weitere:

Sie können so viele Kreuze setzen, wie Sie möchten.

Gewerbegebiete Baugebiete

Angaben zur Gemeinde – SOLL-Zustand

7

DÖTLINGEN



Angaben zur Gemeinde – SOLL-Zustand

13. Nicht immer können alle Wünsche erfüllt werden. Für eine bürgernahe
Priorisierung interessiert uns: Was fehlt Ihnen in der Gemeinde Dötlingen?

Vielen Dank für Ihre Teilnahme!

Rückgabe bitte bis zum 15.10.23 an:

Für Fragen zum Fragebogen oder den digitalen Versand wenden Sie sich an:

NSI Consult Beratungs- und Servicegesellschaft mbH
Frau Marina Romaschin
E-Mail: info@nsi-consult.com
Telefon: 0531 21493030

Gemeinde Dötlingen
Frau Connie Becker
Hauptstraße 26, 27801 Neerstedt
E-Mail: Connie.Becker@doetlingen.de
Telefon: 04432 950-126



2 | Ergebnisse Bürgerbefragung

a. Informationen zur Stichprobe



NSI CONSULT

BERATUNGS- UND SERVICEGESELLSCHAFT MBH

Prof. Dr. Stefan Eisner | Marina Romaschin

November 2023

Gemeinde Dötlingen

Teilnahme an der Bürgerbefragung

- **Stichprobenmessung** durch eine **freiwillige digitale/analoge Befragung** aller an der Gemeinde Dötlingen interessierten Menschen
- Erhebung und Auswertung: 08–10/2023 und 11/2023
- Erfasste Bögen/Grundgesamtheit: **820/6.611:**
Teilnahme von 12,4%
- Fragebogen Grundlage/Endfassung: Gemeinde Dötlingen und NSI Consult



The image shows a promotional postcard for a survey in Dötlingen. It features a scenic background of a village with a church and trees. The text is organized into colored sections: a green header with the survey title, a red bar with the slogan 'Ihre Meinung zählt!', a white section with details about the survey, and a green footer with a QR code and contact information.

Befragung zur strategischen Ausrichtung der Gemeinde Dötlingen

Ihre Meinung zählt!

Hier geht's zur großen Bürgerbefragung:
digital und anonym – einfach und ergebnisoffen

Wir gestalten die Gemeinde Dötlingen!

Alle interessierten Menschen sind gefragt:
ob groß oder klein, ob hier wohnhaft oder nicht.

Lassen Sie uns an Ihren Gedanken und Wünschen zu unserer Gemeinde teilhaben.

Im Anschluss an die Befragung werden interaktive Bürgerabende durchgeführt.

Sie sind herzlich zum Mitmachen und gemeinsamen Gestalten eingeladen!

Teilnahme bis zum 15.10.2023.

Sie sind gefragt:
Folgen Sie den Hinweisen auf www.doetlingen.de/strategische-ausrichtung und machen Sie aktiv mit!
Hier gibt es stets alle aktuellen Informationen.

Teilnahme an der Bürgerbefragung

- Verwendete Statistik-Tools: IBM SPSS Statistics, MS Excel
- Festlegung des **Standard-Konfidenzniveaus von sehr hohem wissenschaftlich Niveau von 95 %** für den Stichprobenumfang
Wahrscheinlichkeit, mit der die Stichprobe die Haltung der gewählten Grundgesamtheit wiedergibt
- Bei einer Grundgesamtheit von 6.611 und einer Stichprobengröße von 820 liegt die **Fehlerspanne bei rund 3 %**
Ausmaß, über Abweichungen zwischen den Beantwortungen der Grundgesamtheit von denen der Stichprobe





2 | Ergebnisse Bürgerbefragung

b. Deskriptive Statistik



NSI CONSULT

BERATUNGS- UND SERVICEGESELLSCHAFT MBH

Prof. Dr. Stefan Eisner | Marina Romaschin

November 2023

Gemeinde Dötlingen

2 | Ergebnisse Bürgerbefragung

b. Deskriptive Statistik – Allgemeine Angaben



NSI CONSULT

BERATUNGS- UND SERVICEGESELLSCHAFT MBH

Frage 1: Wo wohnen Sie?

Stichprobe: 703

Grund für den Besuch:

Heimat, Familie, Arbeit, Tourismus, Eigentum

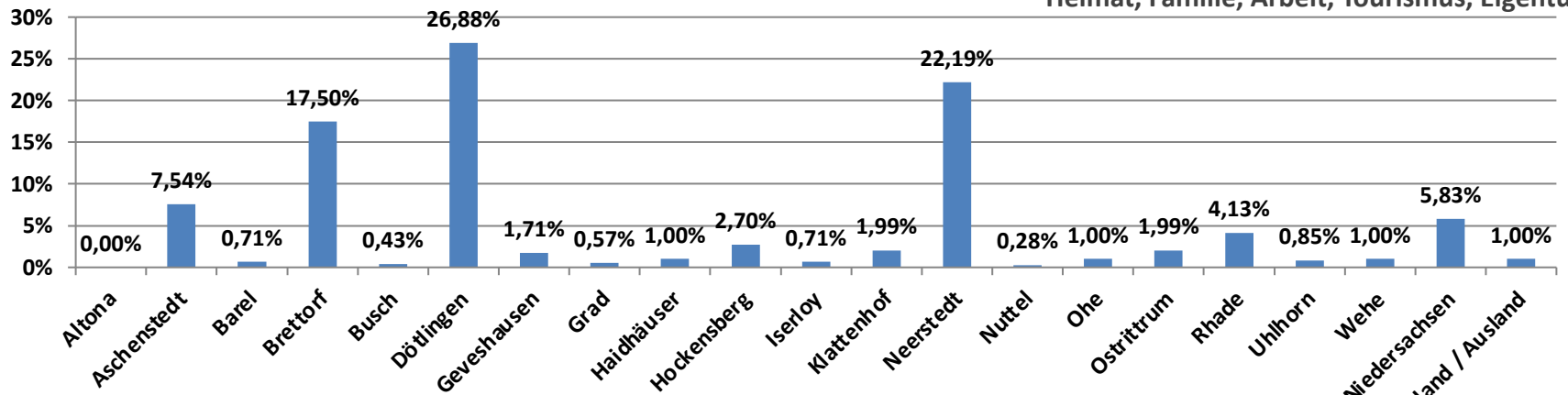

aktuelle Bevölkerungsstruktur: 6.611

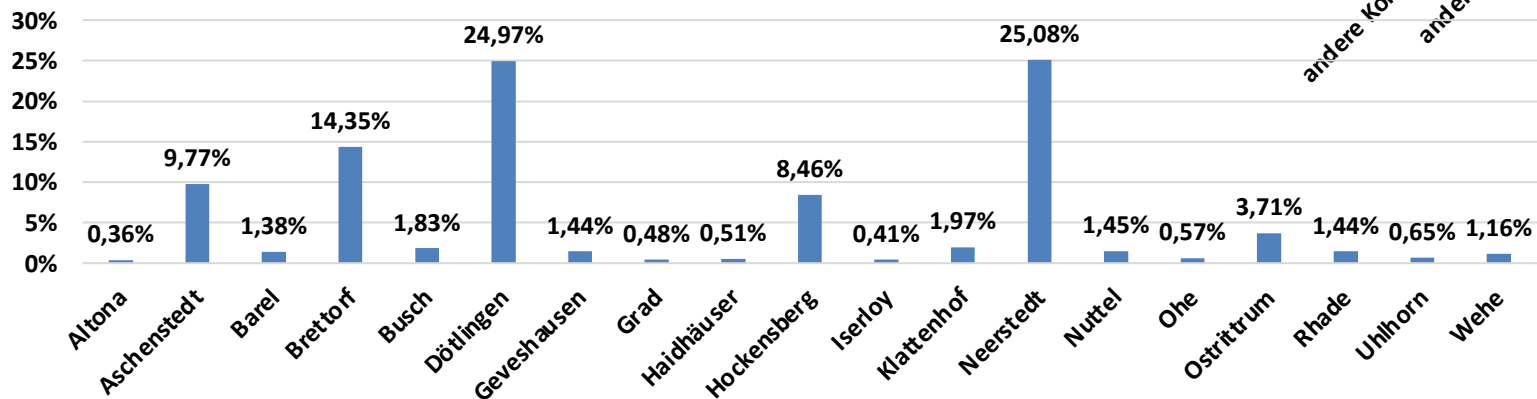



Frage 2: Wie alt sind Sie?

Stichprobe: 701

aktuelle Bevölkerungsstruktur: 6.611

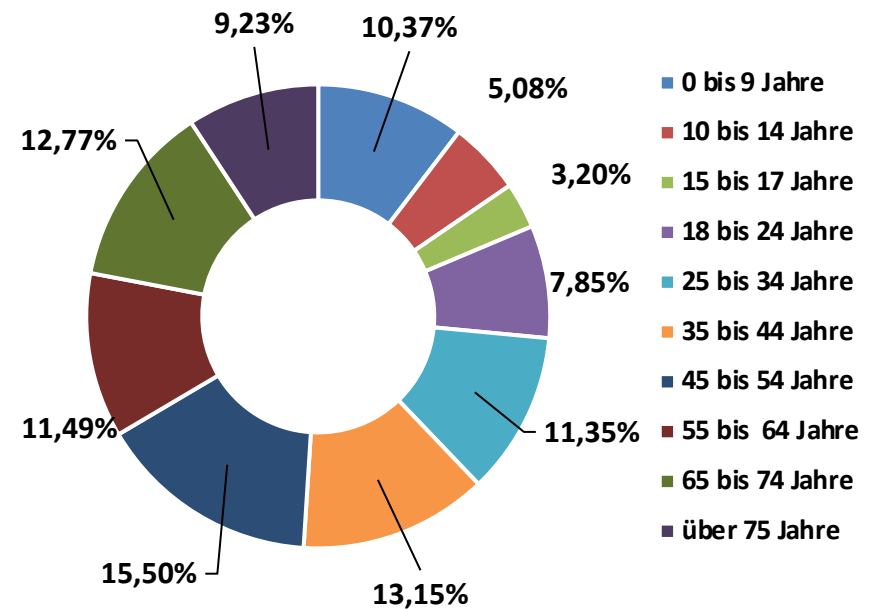
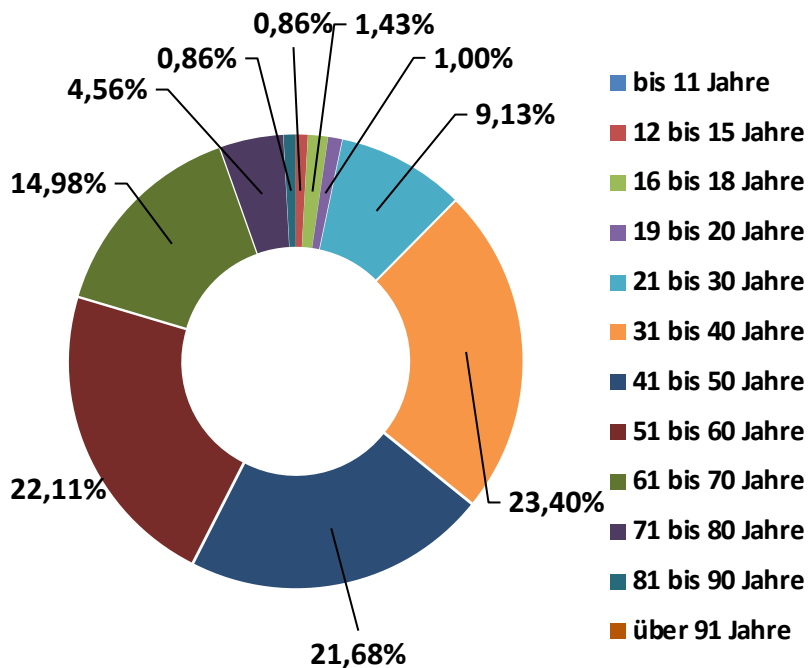



Frage 3: Ihr Geschlecht

Stichprobe: 697

aktuelle Bevölkerungsstruktur: 6.611

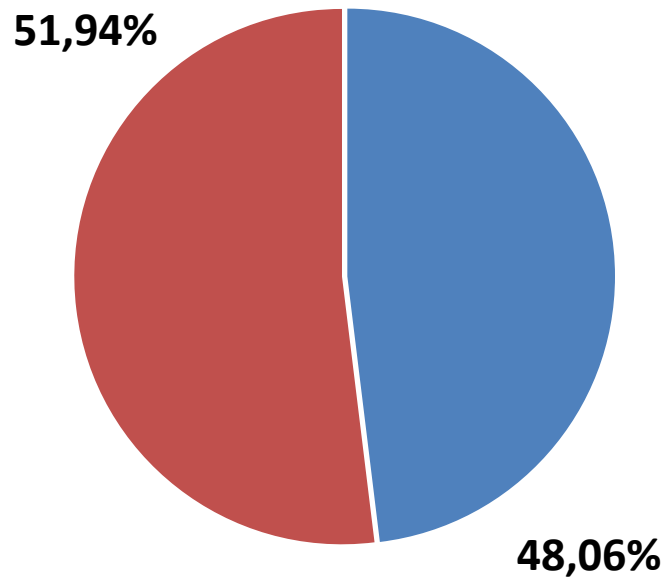

- weiblich
- männlich
- divers

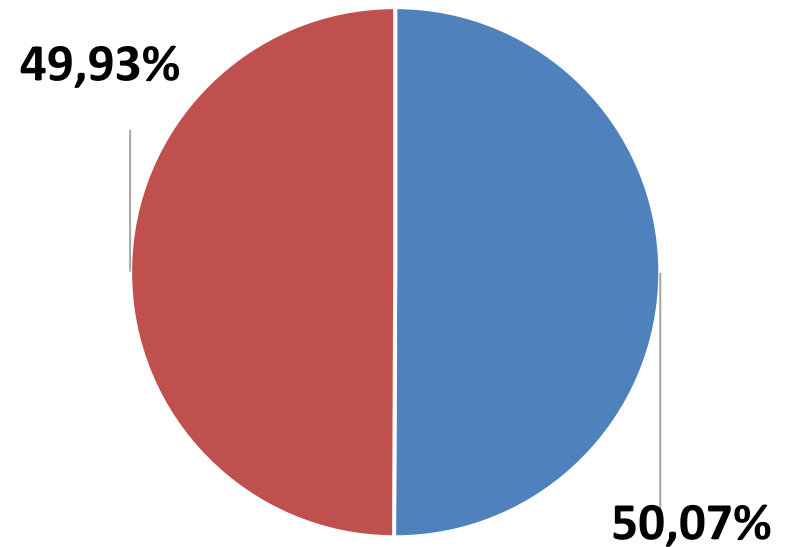



Frage 4: Angaben zur Berufstätigkeit

Stichprobe: 694

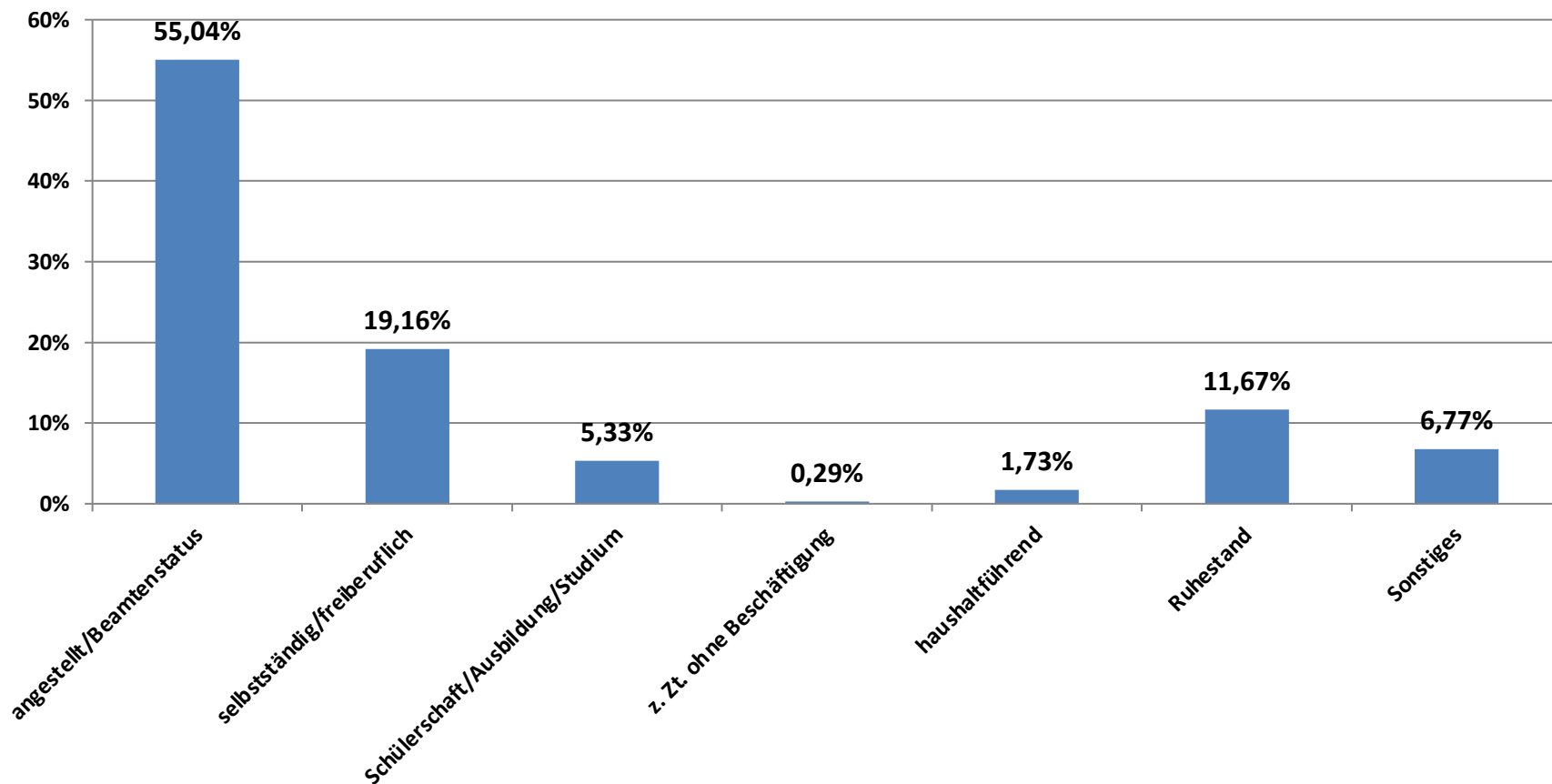

Frage 5: Wofür steht die Gemeinde Dötlingen heute? Was verbinden Sie mit ihr? Dötlingen ist...

Stichprobe: 545

familienfreundlich

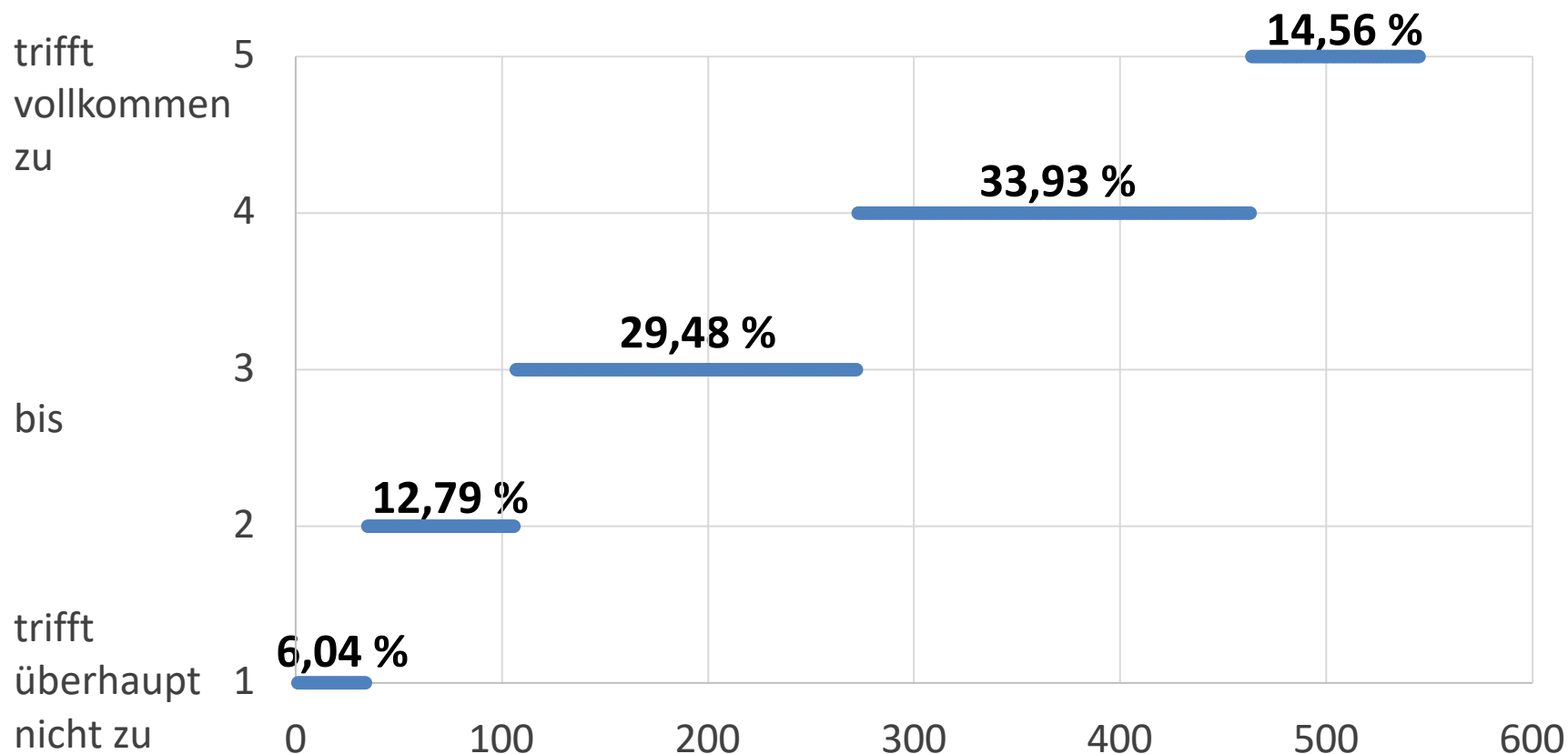

Frage 5: Wofür steht die Gemeinde Dötlingen heute? Was verbinden Sie mit ihr? Dötlingen ist...

Stichprobe: 533

gepflegt

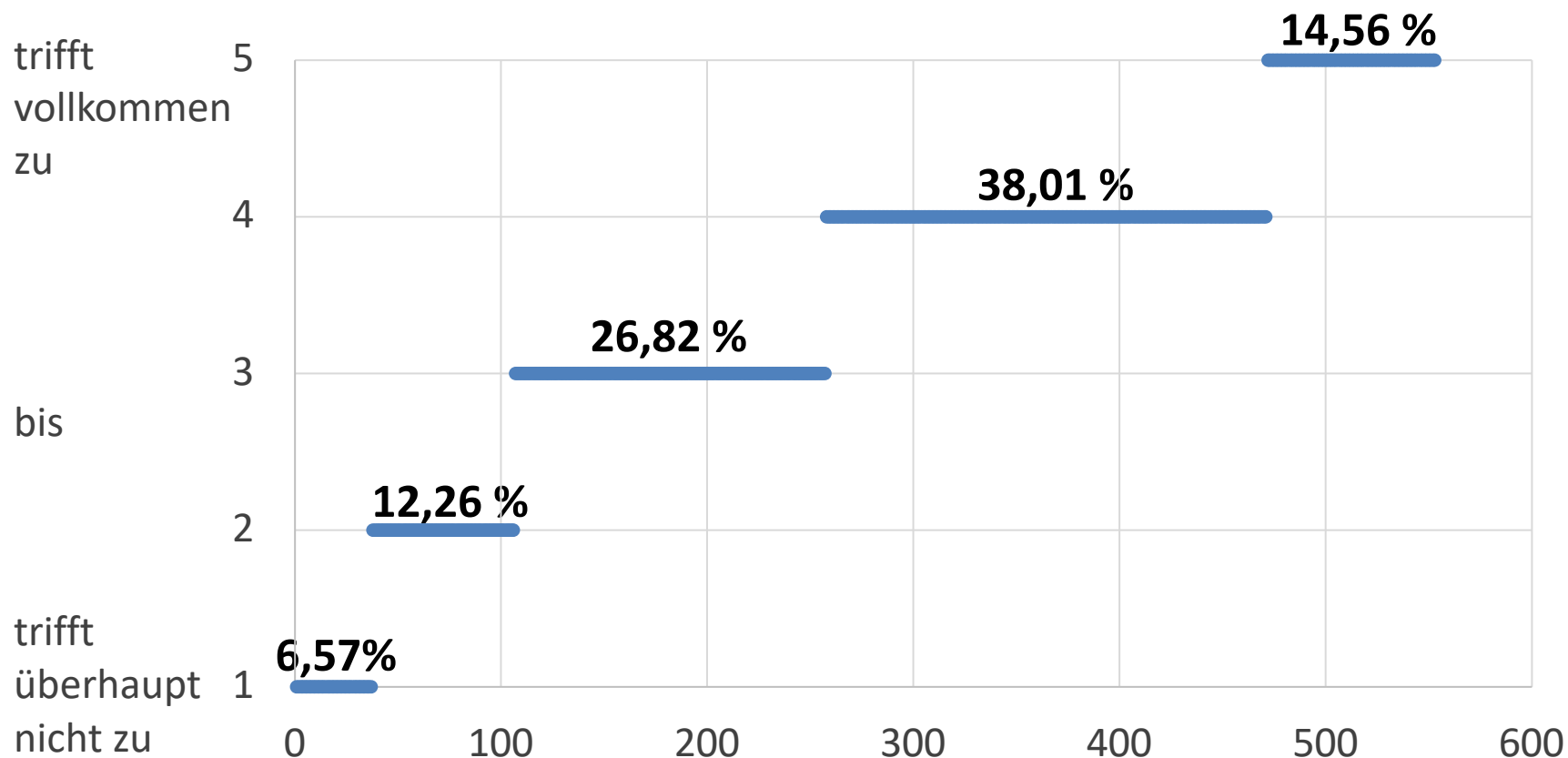

Frage 5: Wofür steht die Gemeinde Dötlingen heute? Was verbinden Sie mit ihr? Dötlingen ist...

Stichprobe: 545

herzlich

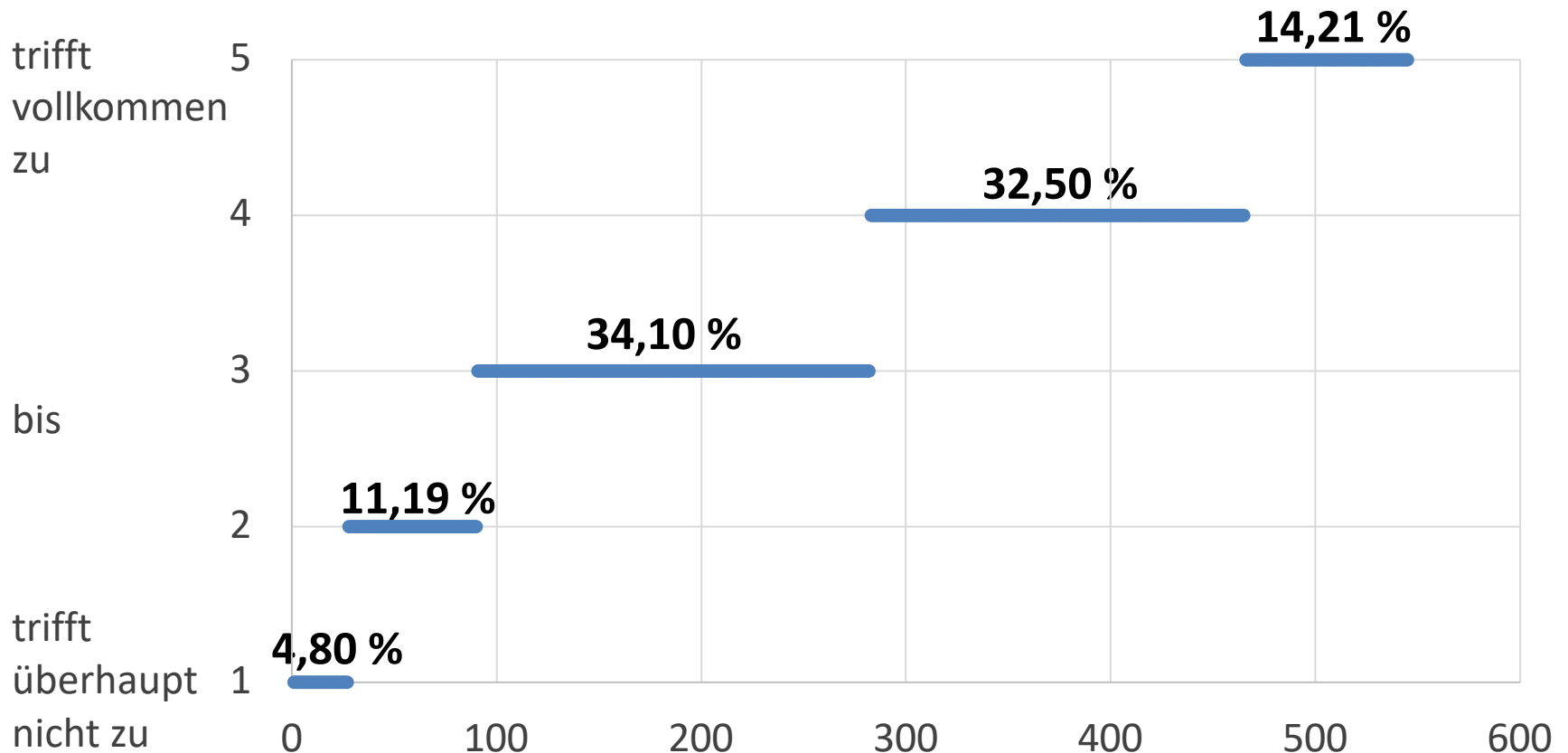

Frage 5: Wofür steht die Gemeinde Dötlingen heute? Was verbinden Sie mit ihr? Dötlingen ist...

innovativ

Stichprobe: 535

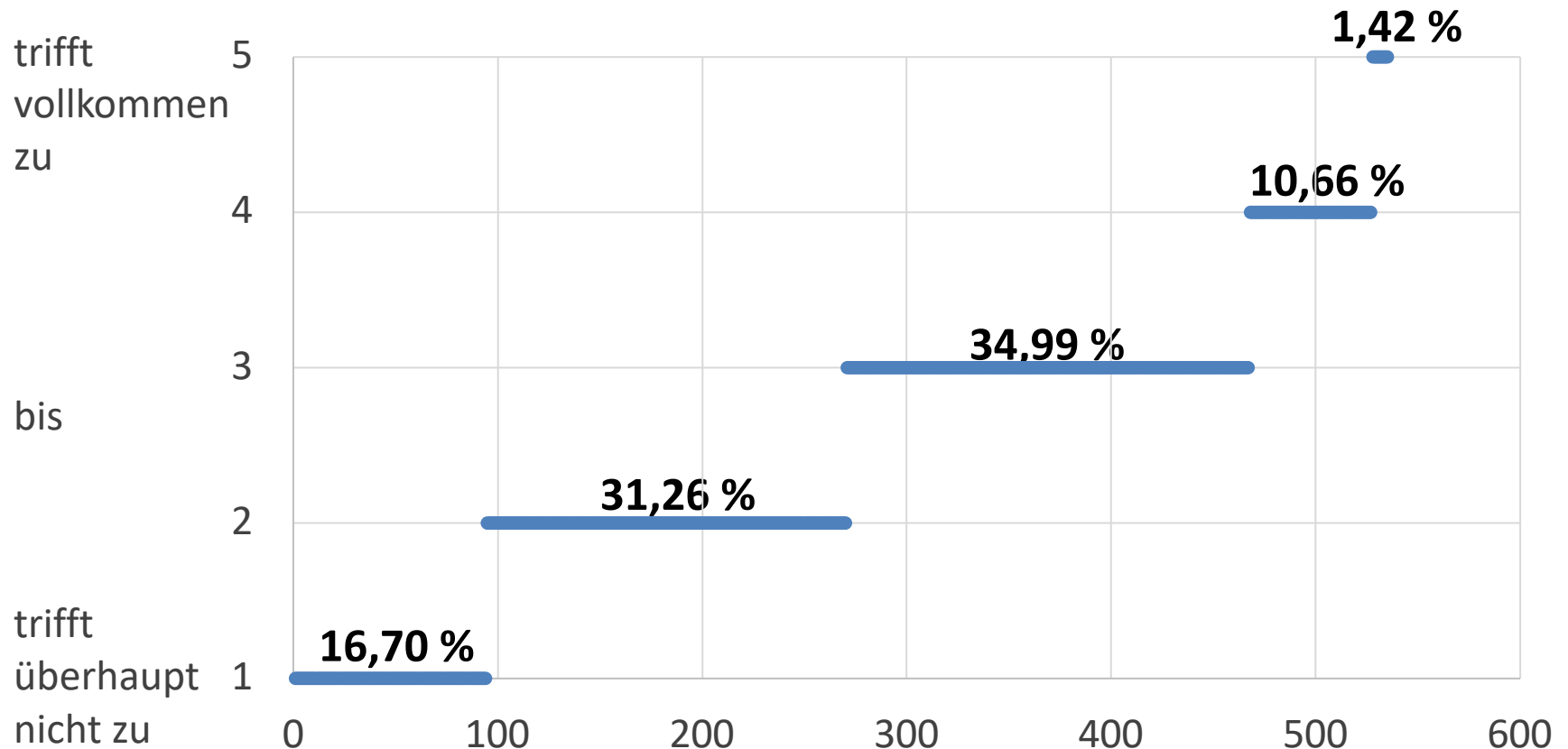

Frage 5: Wofür steht die Gemeinde Dötlingen heute? Was verbinden Sie mit ihr? Dötlingen ist...

Stichprobe: 544

künstlerisch

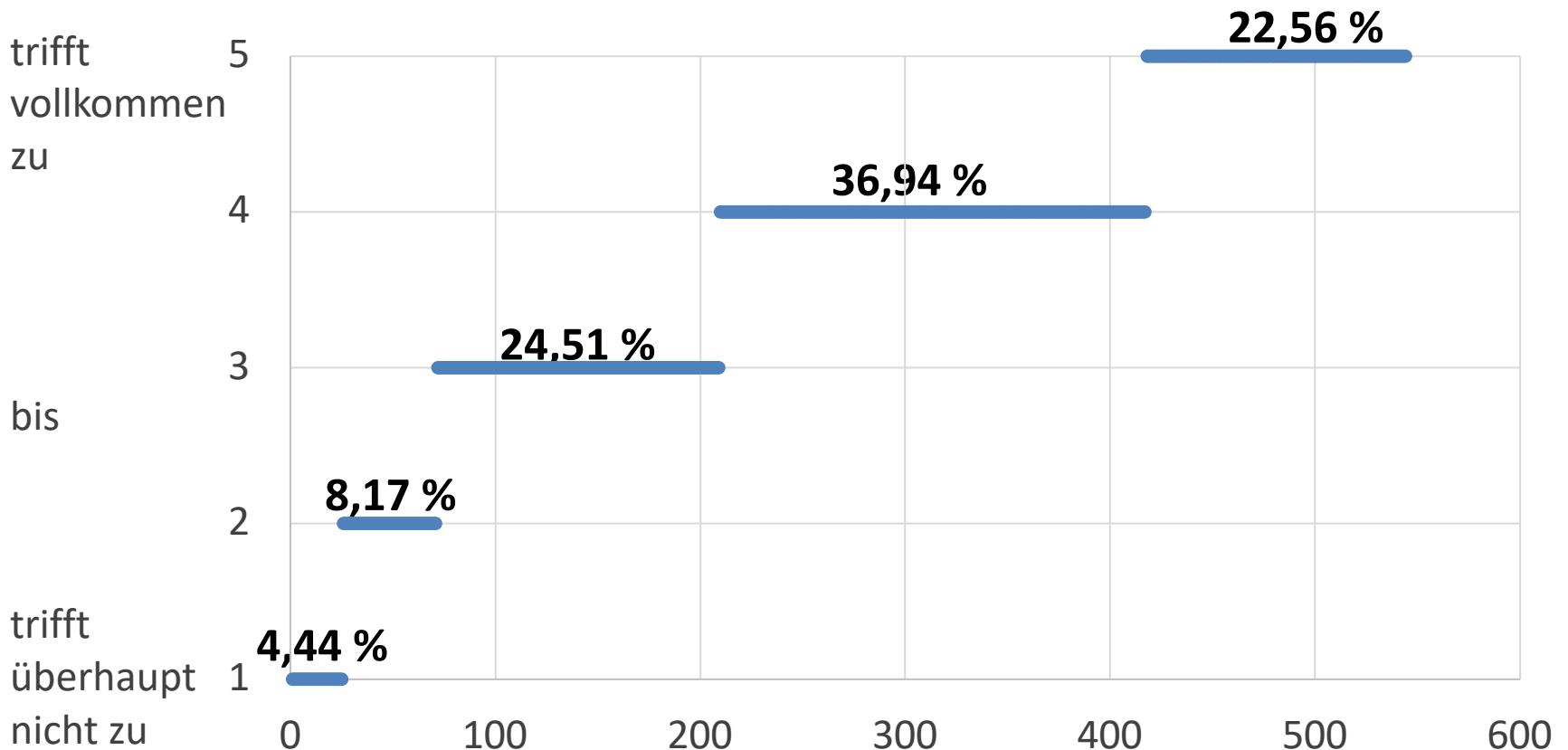

Frage 5: Wofür steht die Gemeinde Dötlingen heute? Was verbinden Sie mit ihr? Dötlingen ist...

Stichprobe: 528

klimatefreundlich

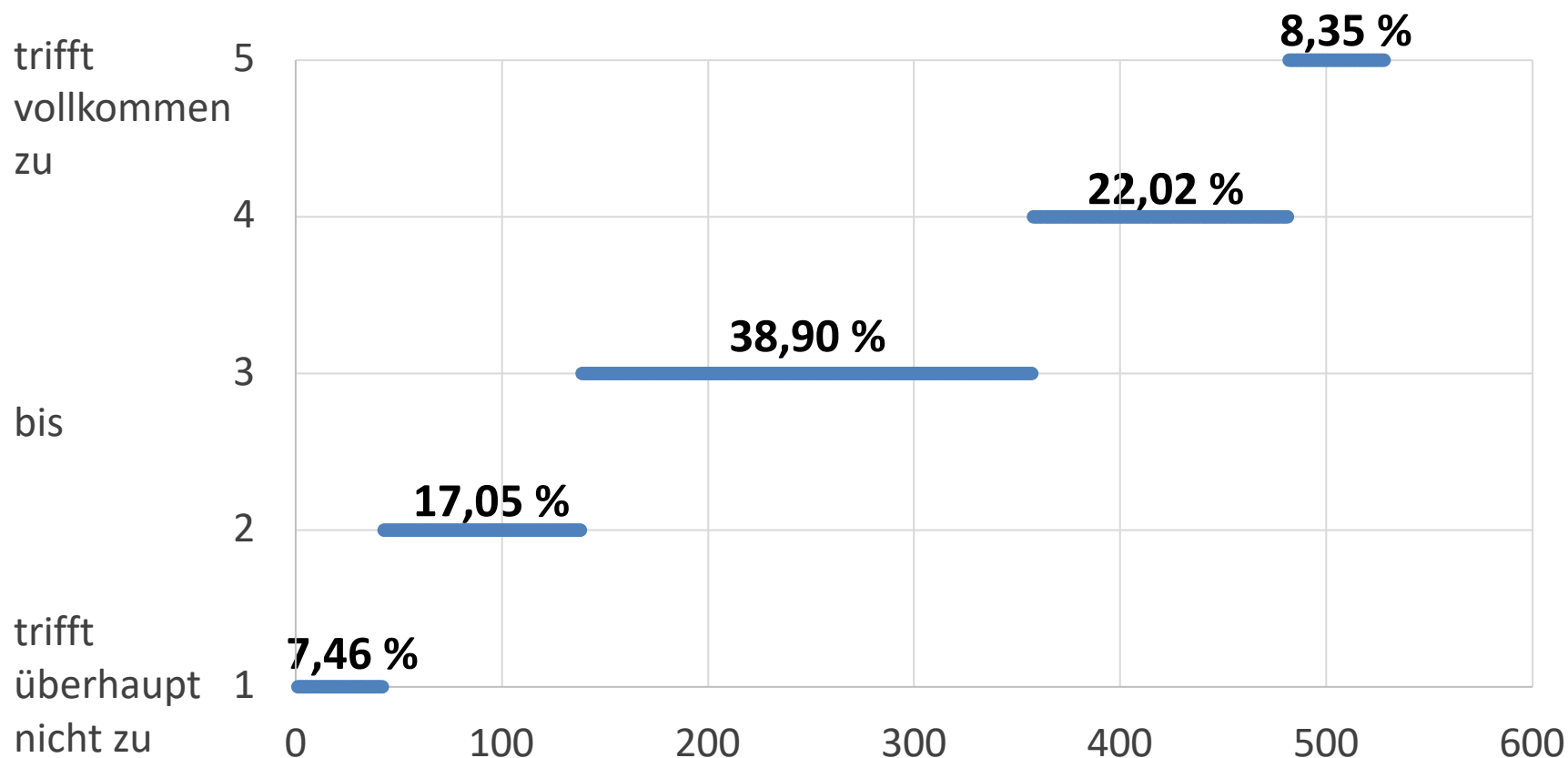

Frage 5: Wofür steht die Gemeinde Dötlingen heute? Was verbinden Sie mit ihr? Dötlingen ist...

Stichprobe: 543

lebendig

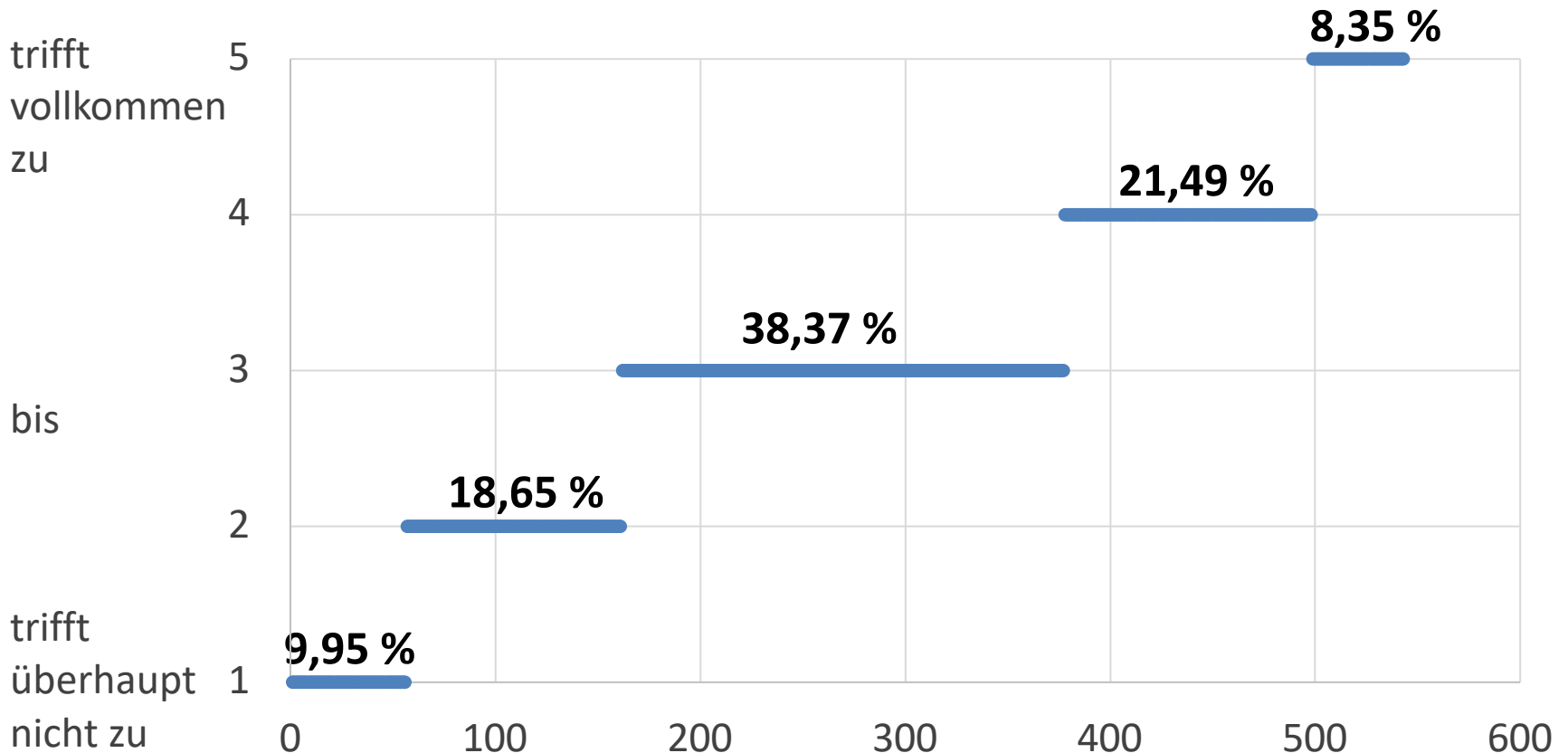

Frage 5: Wofür steht die Gemeinde Dötlingen heute? Was verbinden Sie mit ihr? Dötlingen ist...

Stichprobe: 538

modern

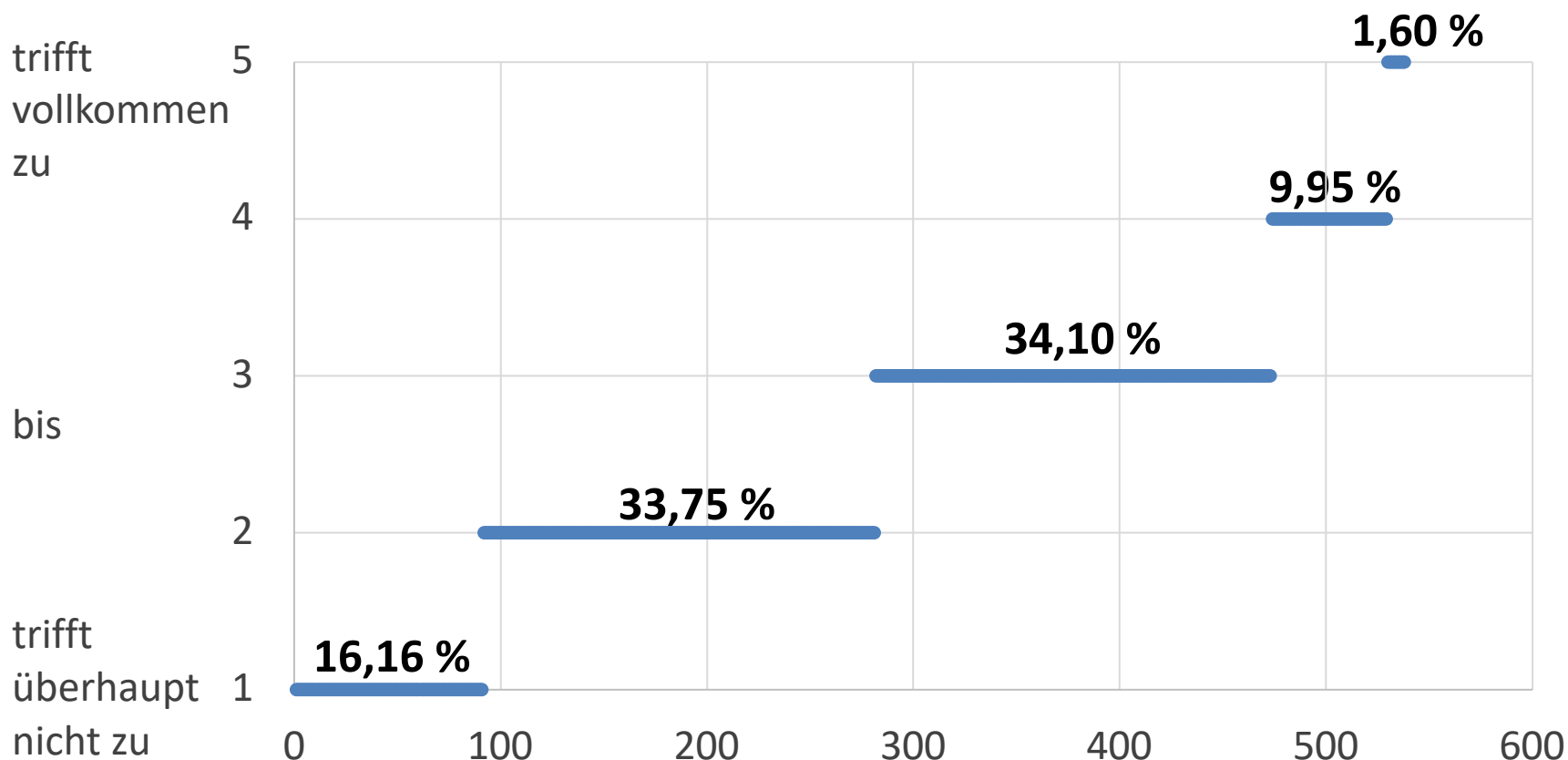

Frage 5: Wofür steht die Gemeinde Dötlingen heute? Was verbinden Sie mit ihr? Dötlingen ist...

Stichprobe: 536

kreativ

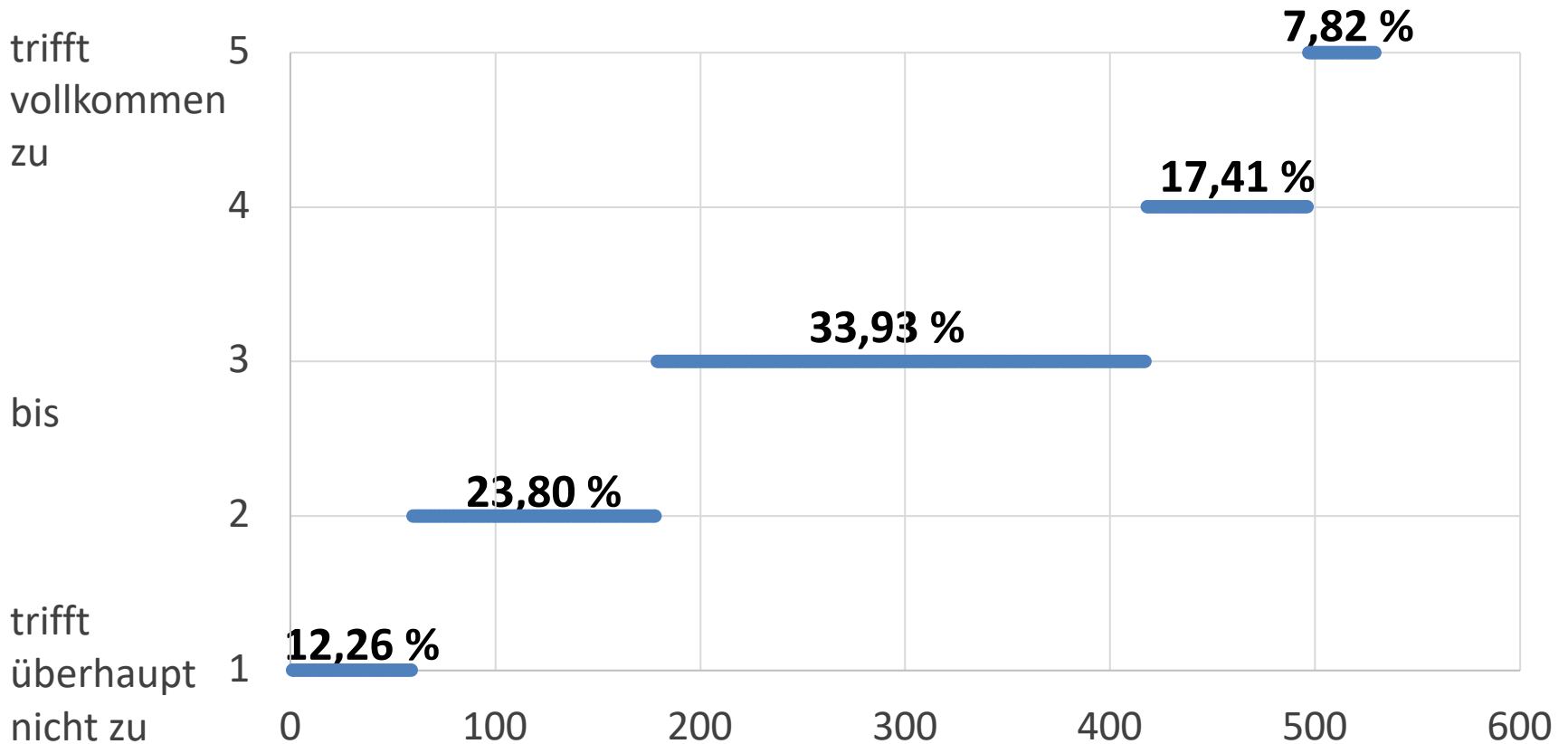

Frage 5: Wofür steht die Gemeinde Dötlingen heute? Was verbinden Sie mit ihr? Dötlingen ist...

nachhaltig

Stichprobe: 529

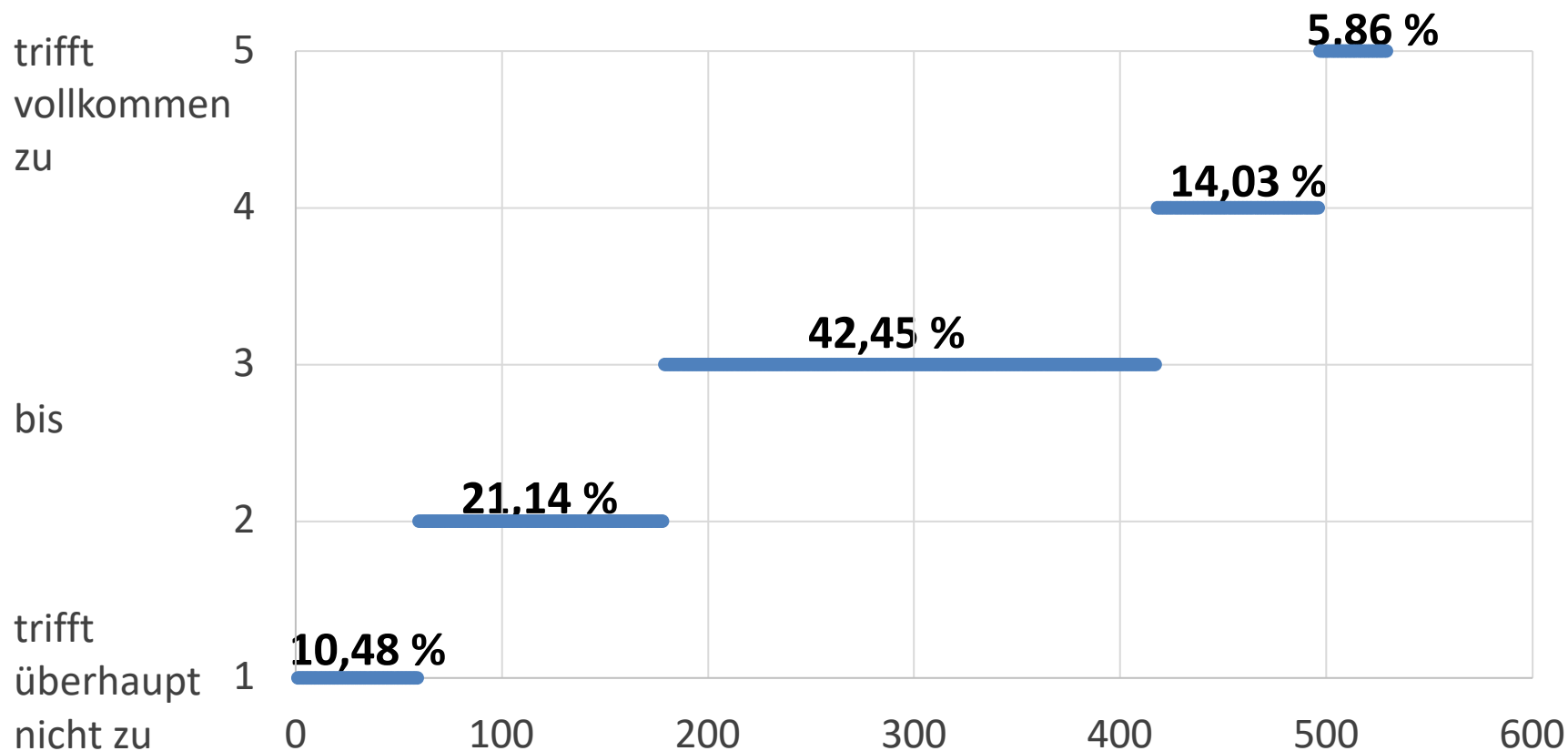

Frage 5: Wofür steht die Gemeinde Dötlingen heute? Was verbinden Sie mit ihr? Dötlingen ist...

Stichprobe: 535

offen

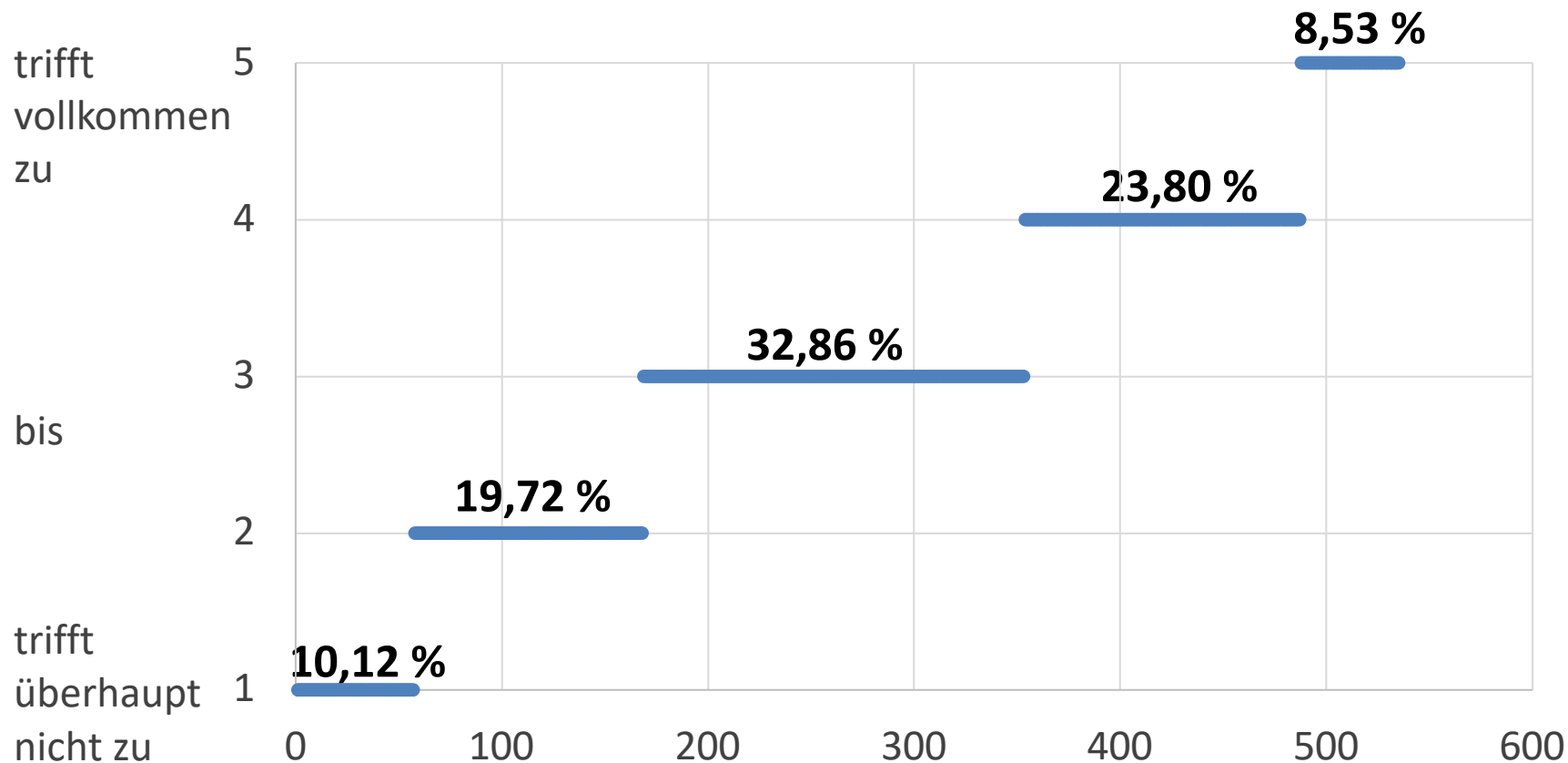

Frage 5: Wofür steht die Gemeinde Dötlingen heute? Was verbinden Sie mit ihr? Dötlingen ist...

Stichprobe: 531

traditionsbewusst

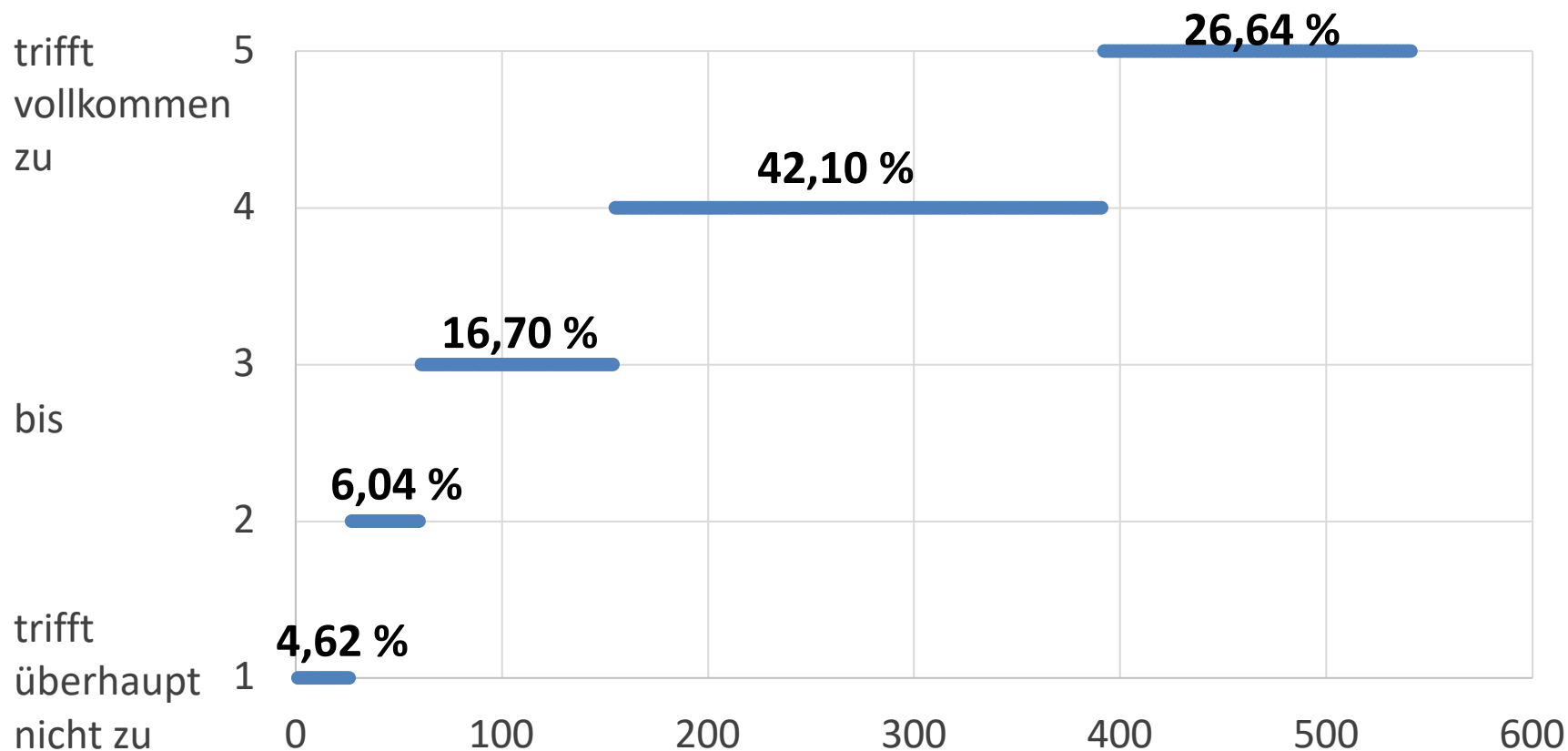

Frage 6: Bitte nennen Sie drei Stärken und drei Schwächen der Gemeinde Dötlingen.

Stärken

1.	Natur, Landschaft	127
2.	Dorfcharakter, ruhig	69
3.	Vereinsleben	68
4.	Gemeinschaft, Zusammenhalt	66
5.	Infrastruktur	47
6.	Politik, Verwaltung	42
7.	Sportangebote	38
8.	Kinderbetreuung	35
9.	Straßennetz und -zustand	34
10.	Kunst- und Kulturangebote	30

Frage 6: Bitte nennen Sie drei Stärken und drei Schwächen der Gemeinde Dötlingen.

Schwächen

1.	Fehlende Digitalisierung (v. a. Netzwerk und Internet)	113
2.	ÖPNV	107
3.	Schlechte Infrastruktur	104
4.	Politik und Verwaltung	83
5.	Wenig Kinder- und Hortbetreuung	70
6.	Ungepflegtes Erscheinungsbild der Gemeinde	59
7.	Fehlender Umweltschutz	46
8.	Dreckige und kaputte Rad-, Fuß- und Wanderwege	45
9.	Fehlender bezahlbarer Wohnraum und Bauplatz	37
10.	Verkehrssituation, Straßen und Parkplätze	32

Frage 7: Wie beurteilen Sie die Gemeinde Dötlingen insgesamt in einer Schulnotenskala?

Stichprobe: 534

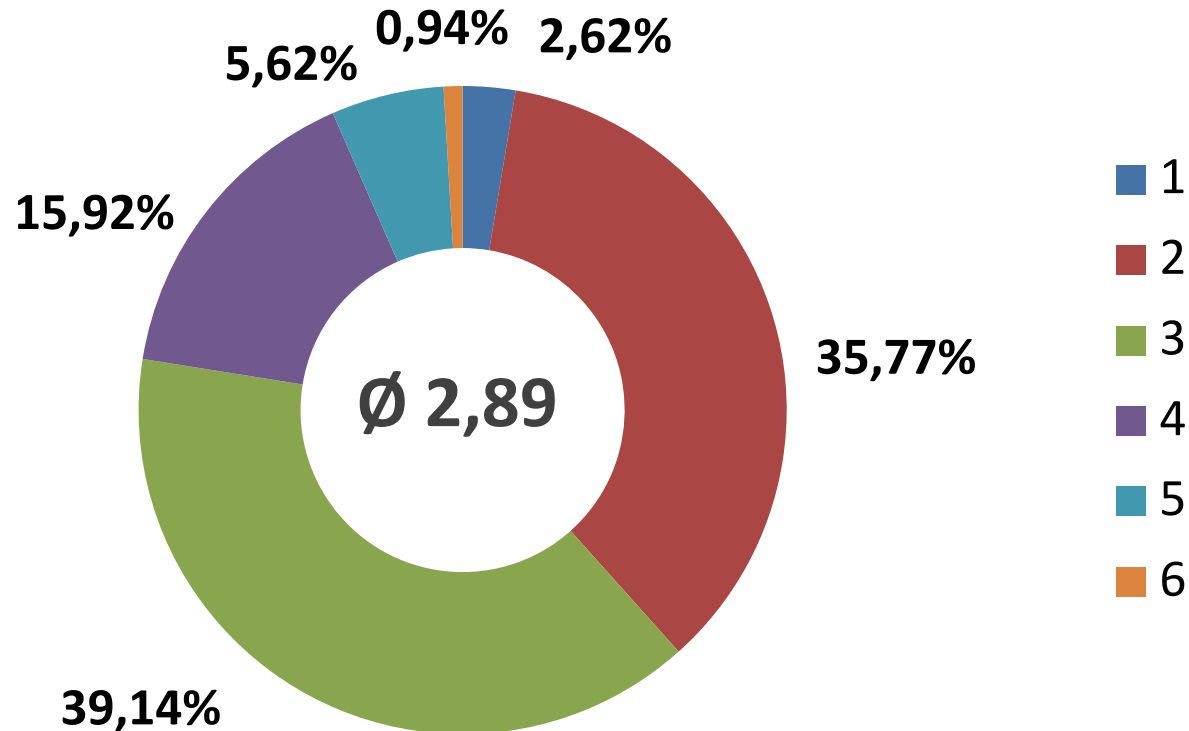

Frage 8: Was macht das Dasein in der Gemeinde Dötlingen aktuell besonders lebenswert?

1.	die Natur und Landschaft	423	12.	die Kulturangebote	162
2.	der dörfliche Charakter	394	13.	das ganzheitliche Erscheinungsbild	159
3.	das Vereinsleben	256	14.	das Schulangebot am Wohnort	156
4.	die Freiwillige Feuerwehr	249	15.	die Anbindung an Bus und Bahn	140
5.	das menschliche Miteinander	237	16.	die Fußwege	137
6.	die Radwege	219	17.	die Kinderbetreuung	125
7.	die Wanderwege	210	18.	die Seniorenangebote	110
8.	die Sportangebote	209	19.	die Kunstangebote/-ausstellungen	107
9.	die medizinische Grundversorgung	169	20.	die Freizeitangebote	102
10.	das Ehrenamt	166	21.	die Versorgung mit Lebensmitteln	102
11.	das „Künstlerdorf“ Dötlingen	165			

Frage 8: Was macht das Dasein in der Gemeinde Dötlingen aktuell besonders lebenswert?

23.	die Jugendangebote und -zentren	101	34.	das Einzelhandelsangebot	49
24.	die Parkplatzsituation	99	35.	die Verfügbarkeit von Wohnraum	35
25.	die Spielplätze	87	36.	das Arbeitsplatzangebot	29
26.	die Seniorenbetreuung	83	37.	die Digitalisierung im Rathaus	21
27.	das gastronomische Angebot	82	38.	die Mobilität im Gemeindegebiet	20
28.	die Vereinbarkeit Familie und Beruf	75	39.	die Ausbildungsangebote	12
29.	die gute private Internetverbindung	72	40.	die Vereinbarkeit Familie und Pflege	11
30.	die Wohnraumkosten	71	41.	das WLAN im öffentlichen Raum	10
31.	die religiösen Institutionen	60	42.	die Bildungsangebote	9
32.	die Zusammenarbeit der Gemeindepolitik und der Kirche	59	43.	die Weiterbildungsangebote	2
33.	der Tourismus	56			

Frage 9: Welche Themen sind Ihnen grundsätzlich für eine positive Entwicklung der Gemeinde Dötlingen wichtig?

Stichprobe: 522

1 = überhaupt nicht wichtig bis 5 = sehr wichtig

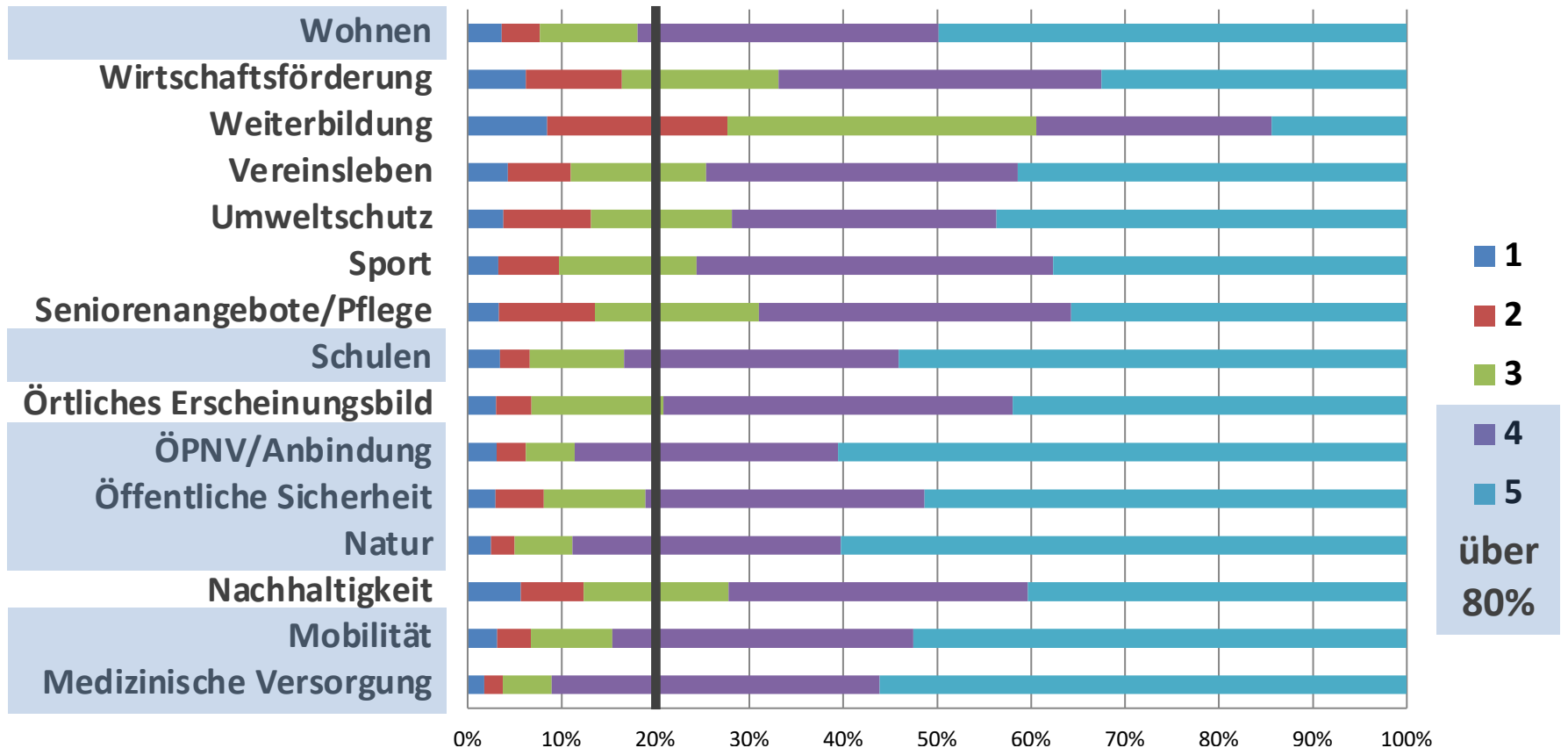



Frage 9: Welche Themen sind Ihnen grundsätzlich für eine positive Entwicklung der Gemeinde Dötlingen wichtig?

Stichprobe: 522

1 = überhaupt nicht wichtig bis 5 = sehr wichtig

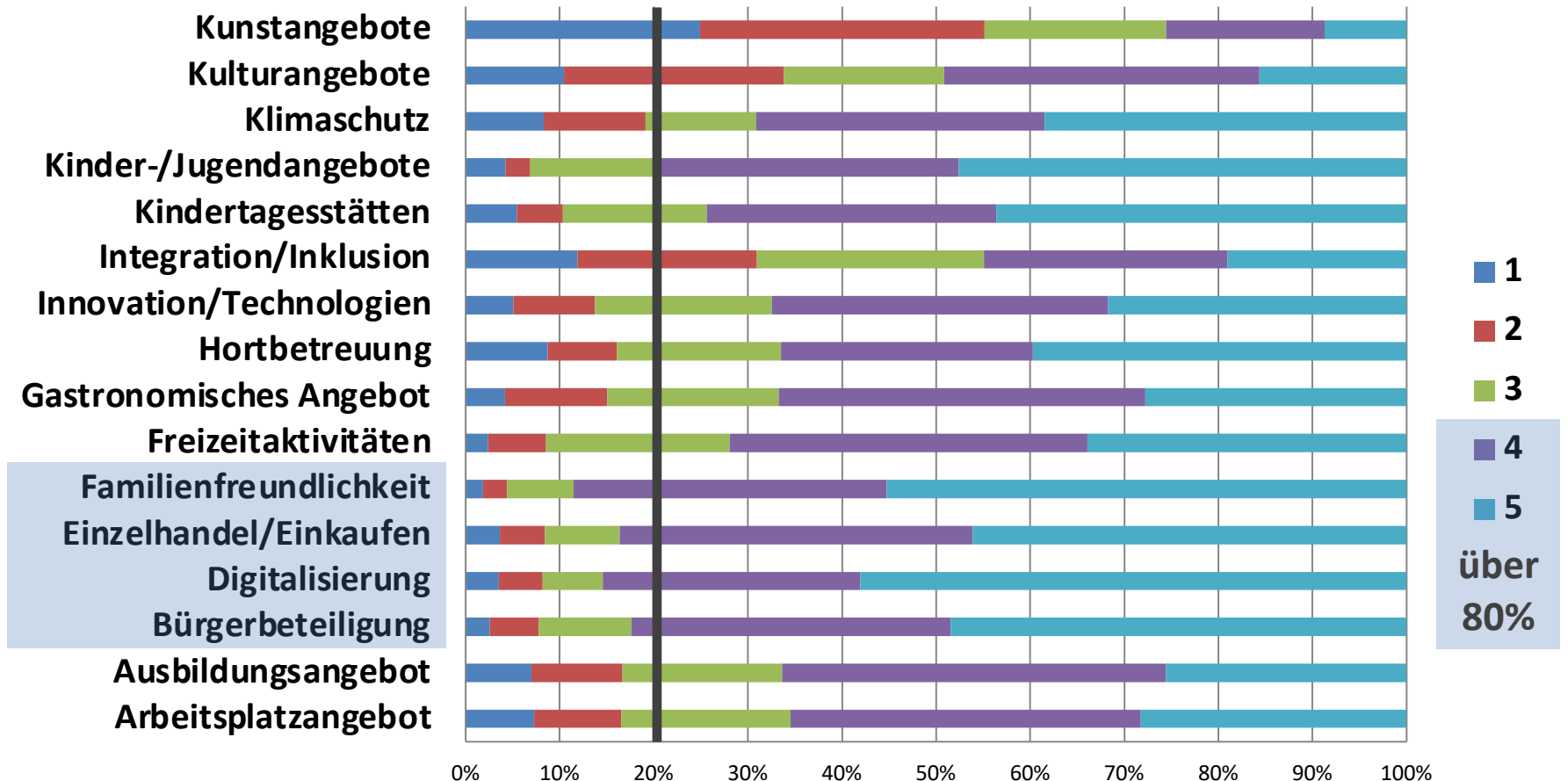

Frage 10: Bitte nennen Sie drei Chancen und drei Risiken der Gemeinde Dötlingen.

Chancen

1.	Umwelt- und Naturschutz	85
2.	Wirtschaftswachstum	56
3.	Bezahlbarer Wohnraum und Bauplatz	39
4.	Digitalisierung (v. a. Mobilfunknetz)	36
5.	Tourismus	31
6.	Natur und Landschaft	31
7.	Neue (junge) Bevölkerung	24
8.	Dorfcharakter	23
9.	Kinderbetreuungs- und Hortangebote	23
10.	Freizeit- und Kulturangebote, Sport, Feste, Events	22

Frage 10: Bitte nennen Sie drei Chancen und drei Risiken der Gemeinde Dötlingen.

Risiken

1.	Finanzielle Situation	44
2.	Wenig bezahlbarer Wohnraum, Bauplatz	37
3.	Politik und Verwaltung	36
4.	Digitalisierung	35
5.	ÖPNV	30
6.	Überalterung	28
7.	Schlechte Infrastruktur	27
8.	Fehlende Kinder- und Hortbetreuung	25
9.	Abwanderung	22
10.	Zu schneller Wachstum	20

Frage 11: Befürworten Sie die folgenden regenerativen Energien im Gemeindegebiet?

Stichprobe: 495

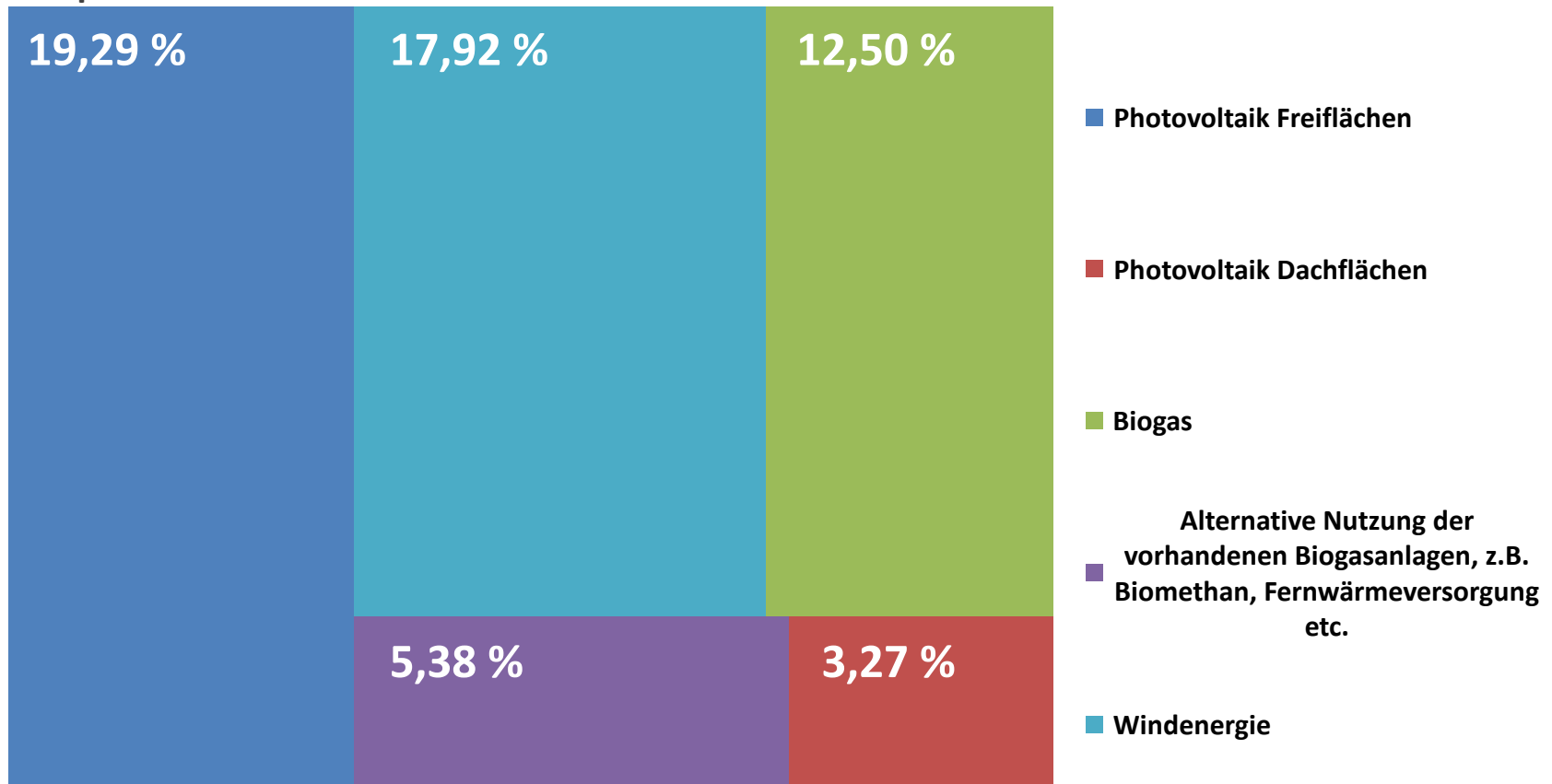

Frage 12: Soll die Gemeinde Dötlingen wachsen?

Stichprobe: 484

Wenn ja, wodurch?

Stichprobe: 494

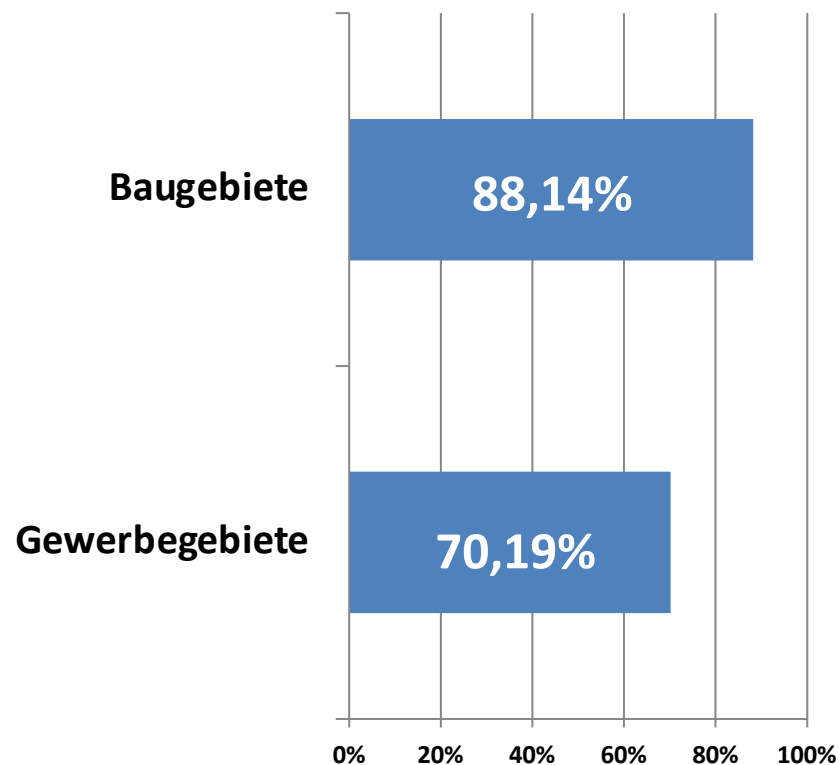
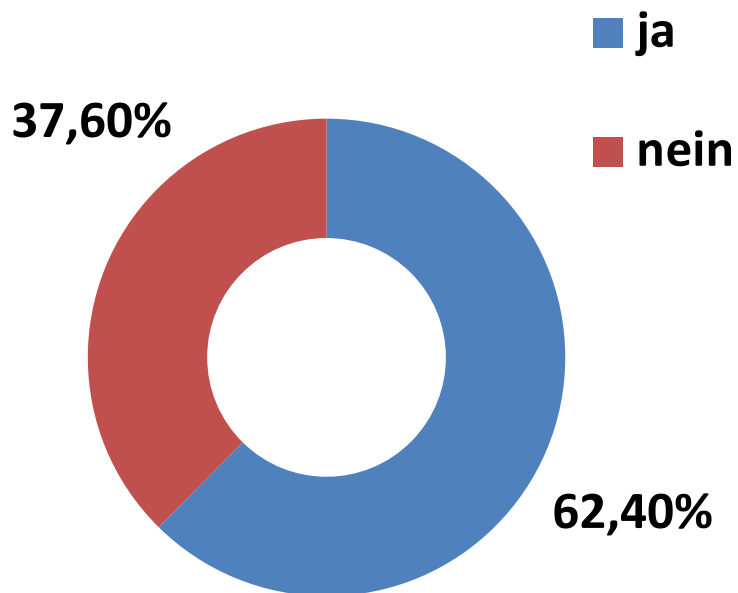

Frage 13: Was fehlt Ihnen in der Gemeinde Dötlingen? Haben Sie Vorschläge oder Wünsche zur Attraktivitätssteigerung?

1.	Ausbau Infrastruktur (insb. Discounter)	66
2.	Politik, Verwaltung	33
3.	Digitalisierung (insb. Mobilfunknetz)	31
4.	Mehr Kinder- und Hortbetreuungsangebote	26
5.	Bezahlbarer Wohnraum und Bauplatz	26
6.	Ausbau ÖPNV	25
7.	Verbesserung Straßenzustände, Verkehrs- und Parkplatzsituation	21
8.	Mehr Freizeitangebote, Feste, Events	19
9.	Guter Natur- und Umweltschutz	18
10.	Fuß-, Rad-, Wander- und Reitwege	17



3 | Nächste Schritte



Prof. Dr. Stefan Eisner | Marina Romaschin

November 2023

Gemeinde Dötlingen



Wie geht es weiter?

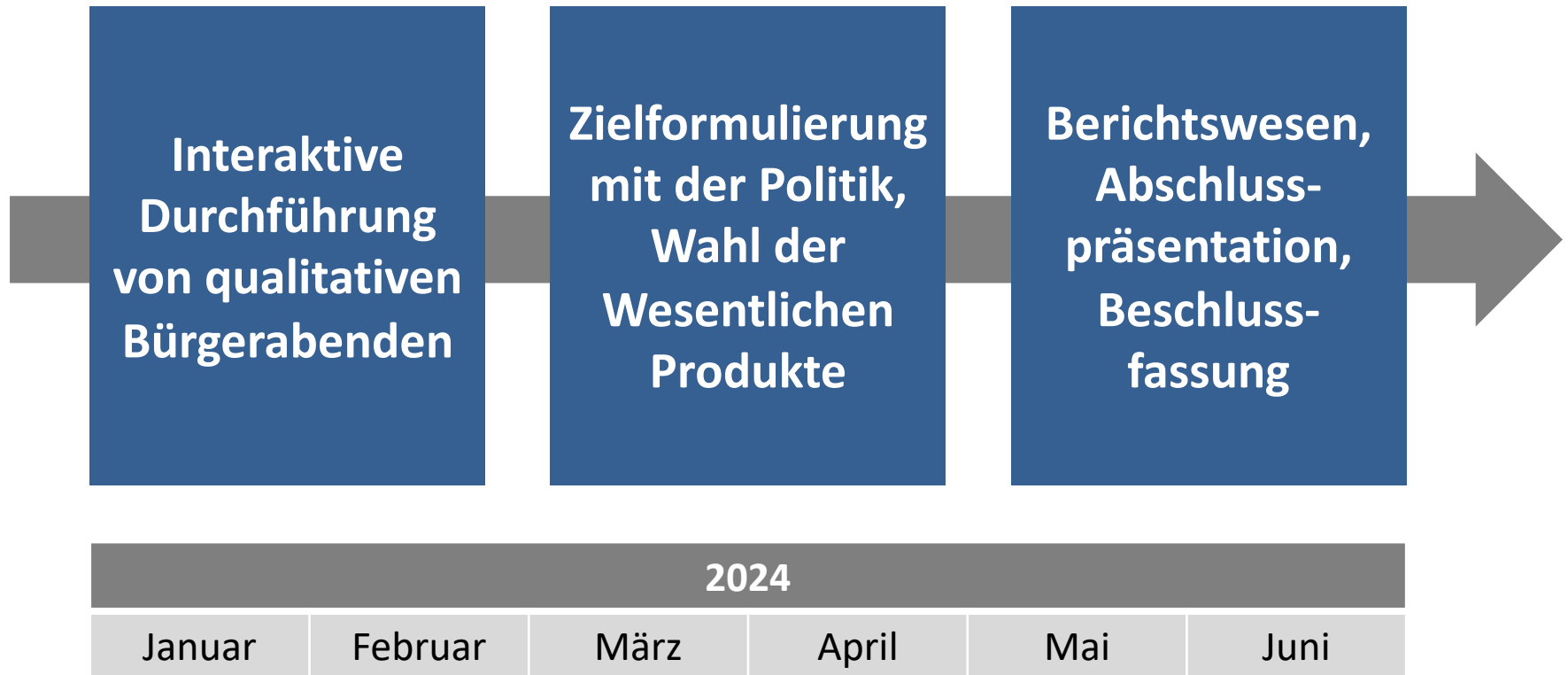

Strategische Stoßrichtungen



Die beiden Kreise sind als **fördernde Interdependenzen** zu sehen: sie stehen in **Abhängigkeit zueinander** und sollen sich **gegenseitig unterstützen**.

Strategische Entscheidungen sollen nur im **Einklang mit beiden Stoßrichtungen** getroffen werden.



NSI CONSULT

BERATUNGS- UND SERVICEGESELLSCHAFT MBH

WIRTSCHAFTLICHKEITSANALYSEN
PROZESSOPTIMIERUNG
PERSONAL- UND
ORGANISATIONSUNTERSUCHUNGEN

BERATUNG

RECHTLICHE BERATUNG
PERSONALMANAGEMENT
PROJEKTSTEUERUNG

